加拿大楓紅絮語13日

Niagara Falls · Quebec · Toronto

尼加拉直升機·萬豪面瀑布房·霞彩川普朗山

G A L I L E E T O U R S

秋訪加拿大 邂逅楓紅奇緣

秋神變幻紅葉世界，800公里長的楓葉大道，從魁北克到尼加拉瀑布，演繹加國的萬種楓紅。

貼心提醒：若客滿或休息，將安排其他體驗，敬請知悉。

直升機&遊船．尼加拉瀑布

搭乘直升機緩緩升空，以老鷹翱翔的視野，俯瞰瀑布水勢傾洩直下。乘坐遊船暢遊，見證尼加拉瀑布的磅礴壯美。

纜車&遊船．川普朗山

秋神迤邐川普朗山，乘坐纜車與遊船，欣賞針葉林、湖泊、楓葉，所獻演的幻麗紅葉畫影。

遊船賞楓．千島群島國家公園

1800多座大大小小的島嶼，散佈於安大略湖與聖勞倫斯河上，每年秋天楓樹林渲染紅橙色彩，最是浪漫。

湛藍海濱．佩姬灣

海灣上的白色燈塔，探照著遼闊的北大西洋，而岸邊雄偉的岩石，受到冰河千萬年的沖刷，雕刻歲月的紋路。

紅葉水岸．聖安妮峽谷

飛瀑、鳥鳴、流水，穿行於楓紅峽谷之間，暖紅柔黃的七彩山林，詮釋加拿大深秋的永恆詩篇。

華麗月泊 典爵之夜

月光點亮迷人的夜晚，
摘一片星空景緻，
在夢裡與璀璨楓紅有約。

貼心提醒：若客滿或休息，將安排其他飯店，敬請知悉。

尼加拉瀑布．萬豪面瀑布房

新穎現代的國際品牌飯店，座落於瀑布區極佳的地理位置，加利利旅遊精心安排面瀑布房，透過明亮大窗，以絕佳的視野，親賞壯闊瀑布群的磅礴，美景彷彿近在咫尺。

(1) 4星Niagara Falls Marriott on the Falls

(2) 4星Niagara Falls Marriott Fallsview Hotel & Spa

當代童話．芳堤娜城堡飯店

2022榮獲World Luxury Awards頒發「全球年度飯店獎」，也是韓劇《鬼怪》的拍攝場景。飯店外貌和客房裝潢典雅莊重，宛如一間風華婉麗的貴族宮廷，無微不至地寵愛各位嘉賓。

(1) 5星Fairmont Le Chateau Frontenac

山林夢蹤．川普朗山飯店

巧妙位於山谷間的景觀渡假飯店，深呼吸感受山林芬多精，縱情在游泳池與健身房裡，為旅程鋪陳美好夢境。

(1) 4星Fairmont Tremblant

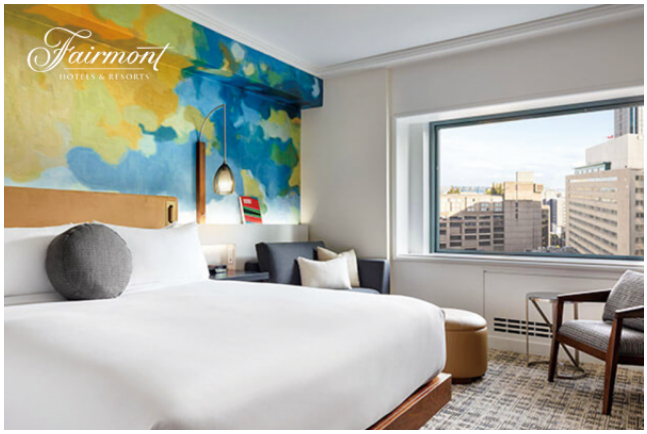

加拿大國寶品牌．蒙特婁飯店

百年品牌飯店Fairmont，擁有加拿大「國寶級」之旅宿讚譽，是各國皇室和國家元首拜訪時下榻的質感飯店，音樂家約翰藍儂曾來此錄製反戰歌曲，無盡的榮耀，迎接您甜美入夢。

(1) 4星Fairmont The Queen Elizabeth

華美饗食 異國美饌

優雅入席質感餐廳
靜候侍者獻上精緻佳餚
一口著迷加拿大絕妙滋味

貼心提醒：
(1)若客滿或休息等情況，將調整為其他精選料理，詳如行前說明會資料所載。
(2)照片為專業攝影師拍攝，擺盤、食材及菜色依季節調整，請以餐廳現場提供為準。

藝術味蕾．法式風味料理

精選新鮮的水果蔬菜食材，廚師團隊以精湛的手藝，烹飪一道天造地設的佳餚，挑逗您的味蕾感官。

海的盛宴．龍蝦風味料理

加拿大孕育生鮮甜美的龍蝦，經過大廚的匠心料理，來自大海的甘甜美味，在您的舌尖翩翩起舞。

筵　席美酒．尼加拉酒莊

入席百年復古酒莊，以在地食材作出發，不斷烹研創新佳餚。酌飲葡萄美酒，享受舌尖馥郁。

甜蜜滋味．楓糖小屋

鄉村木感裝潢的小屋，除了有溫馨家庭料理款待旅人，還有手作楓糖冰體驗，感受甜蜜與驚奇。

關於旅程，我想問的是

Q1：為什麼加拿大的價格高昂？

加拿大的物價，是世界上數一數二高的國家，根據「2024大麥克指數」，加拿大的大麥克漢堡要價180台幣，在如此高物價的國家，加利利仍然堅持入住「Fairmont品牌飯店」與「加拿大國內航班接駁」，優雅享受旅遊樂趣。

Q2：加利利旅遊的飯店優勢？

我們特別安排「加拿大國寶級：Fairmont品牌飯店」，是加拿大接待各國元首和國際貴賓的質感飯店，音樂家約翰藍儂曾在飯店內錄製反戰歌曲，無盡的榮耀，迎接您甜美入夢。

Q3：為什麼要看尼加拉瀑布？

尼加拉貴為「世界三大瀑布」之一，是全球最受歡迎的國際地標景點，加利利特別安排「尼加拉瀑布四部曲」：(1)萬豪面瀑布房連住2晚。(2)搭乘瀑布直升機，鳥瞰尼加拉瀑布的磅礴。(3)搭乘瀑布遊船，近距離感受瀑布與水霧的震撼。(4)在瀑布景觀台，觀賞水勢奔流而下。

Q4：為什麼要去加拿大海洋省分（愛德華王子島、新斯科舍省）？

加拿大海洋省分有2大旅遊重點：(1)吃龍蝦&生蠔：愛德華王子島和新斯科舍省沿海水質純淨，養殖漁業發達，是龍蝦、生蠔的故鄉，既然來到龍蝦生蠔的產地，一定要吃最新鮮、最鮮甜的海鮮料理！(2)走訪《清秀佳人》小說家的故鄉，來到安妮綠色小屋，花草扶疏景色清幽，成為書迷朝聖的景點。

Q5：加拿大拉車會很累嗎？

加拿大面積是台灣的277倍大，很難在一趟旅程內玩遍加拿大的東部和西部。加利利的加拿大賞楓團，精選東部最經典的賞楓景點，並貼心安排加拿大國內航班和渡輪接駁，省下辛苦拉車的時間，換來更多的旅遊時光。

#如有任何問題，歡迎來電洽詢：
台北02-2717-3188｜新竹03-578-5555｜台中04-2369-2288｜高雄07-586-9355

景點距離參考

多倫多 - 千島群島 300Km
千島群島 - 渥太華 155Km
渥太華 - 川普朗山區 161Km
川普朗山區 - 魁北克 380Km
魁北克 - 蒙特婁 250Km
蒙特婁/愛德華王子島 (航班)
約1hr30mins
愛德華王子島++馴鹿鎮 (渡輪)
約1hr15mins
馴鹿鎮 - 佩姬灣 206Km
佩姬灣 - 哈利法克斯 43Km
哈利法克斯/多倫多 (航班)
約2hrs30mins
多倫多 - 尼加拉瀑布區 127Km
尼加拉瀑布區 - 尼亞加小鎮 23Km
尼亞加小鎮 - 尼加拉瀑布區 23Km
尼加拉瀑布區 - 多倫多 127Km
行車總公里數 約1795 Km

參考航班

長榮航空

去程航班

BR036 TPE/YYZ 台北/多倫多 19:40/21:55
飛行時數 13小時55分

回程航班

BR035 YYZ/TPE 多倫多/台北 01:45/05:05+1日
飛行時數 15小時55分

(以上為參考資訊，實際航班時間及轉機點以說明會資料為最終確認。)

DAY 1 台北/多倫多

行程不含機票．貼心提醒

(1)疫情後航空調整政策，旅行社取得團體機位不易，因此鼓勵您自行預訂經濟艙或商務艙機票，並累積里程。(2)可洽詢旅遊專員代訂機票。(3)若比團體提前一天抵達國外，加利利將贈送前一天的住宿(未使用或時間無法配合恕不退費)。

賞楓之旅．貼心提醒

樹林聽見秋神的呼喚，逐漸變為唯美的橙黃或朱紅色彩。由於楓紅（或銀杏）的週期易受天候影響，因此無法保證紅葉（或銀杏）的多寡和規模。請以愉悅的心情悠遊，有緣邂逅季節美景。

午餐：飛機上
晚餐：飛機上

Sheraton Gateway Hotel in Toronto International Airport或同等級

【貼心提醒】加拿大飯店的雙人房，以一張大雙人床為主。若要改成兩張單人床，請於報名時告知，我們會盡力協助，但無法保證飯店皆可配合。

DAY 2 多倫多 - 千島群島*遊船* - 渥太華

千島群島國家公園 Thousand Islands

大大小小上千座的島嶼散布在聖勞倫斯河與安大略湖上，▲千島群島的川水，倒映著風和日麗的良辰美景，欣賞綠意紛飛的樹木花草。在藍天浮雲的襯托之下，島嶼之間更顯得秀麗可愛。

千島群島遊船 Boat Tour

搭乘★千島群島遊船，徜徉水藍之中，邂逅水鳥、小橋、小木屋、繽紛的民宅，以及古樸風華的城堡，建築各個深具個性與詩意，岸上樹木搖曳無限生機，宛如桃花源仙境，讓人捨不得離開。

早餐：飯店內自助式
午餐：西式風味餐
晚餐：飯店內主廚推薦

城堡飯店Fairmont Chateau Laurier
或The Westin Ottawa或同等級

【團費包含】★千島群島遊船。

DAY 3 渥太華*市區觀光* - 川普朗山區*湖區遊船*

渥太華 Ottawa

1857年，維多利亞女王為了平衡英裔與法裔居民的衝突，選擇兩者中間的渥太華為首都。如今▲國會大廈、▲國會圖書館倚著渥太華河，一旁的▲麗都運河亦川流不息，為美麗之城更添樂活風采。

川普朗湖遊船 Tremblant Boat Tour

秋神迤邐的紅葉世界，乘坐★川普朗湖遊船，曳行於清瀲湖面，撥亂橘紅、燦金的湖心楓彩，以及連綿的山巒天地倒影，輝映出穠麗而有清疏的秋日意境，彷彿水彩勾畫的一幅悸動絕景。

早餐：飯店內自助式
午餐：中式烤鴨料理
晚餐：飯店內主廚推薦

4星Fairmont Tremblant或同等級

【團費包含】★川普朗湖遊船。

DAY 4 川普朗山區*纜車* - 魁北克*市區觀光、連泊第1晚*

川普朗山纜車 Tremblant

秋神拿著調色盤，在▲川普朗山渲染柔紅的色彩，將山巒與大地彩繪成一幅大自然油畫。搭乘★纜車穿梭山林，飽覽加拿大楓紅森林的大度與蓊鬱。（若氣候等因素停駛，將現場每人退費20加幣）

魁北克 Quebec

1608年法國人來此建城，是加拿大最主要說法語的區域，▲魁北克市與聖勞倫斯河為鄰，新舊建築風格交織出城市百態，散發著濃烈的法蘭西情調，順著石階好好散索小巴黎的浪漫風情吧。

魁北克．上城區 Quebec

古城區於1985名列為世界遺產，以一道峭壁分為上城區和下城區。上城區▲都佛林平台廣場前的▲芳堤娜城堡高雅宏偉，讓人驚豔讚嘆，而▲聖母聖殿教堂時時刻刻守護著居民，帶來幸福。

魁北克．下城區尚普蘭街 Quebec

下城區擁有號稱「北美第一條街」的▲尚普蘭街，聚集活潑繽紛的畫家街、咖啡館、餐廳及藝文紀念品店，各種教堂及房宅建築藏在街道之中，獨特的法式浪漫風情，同樣不能錯過。

早餐：飯店內自助式
午餐：鄉村風味餐
晚餐：飯店內主廚推薦

5星芳堤娜城堡飯店Fairmont Le Chateau Frontenac或同等級

【團費包含】★川普朗山纜車。

DAY 5 魁北克*聖安妮峽谷、蒙特倫西瀑布纜車、連泊第2晚*

魁北克．聖安妮峽谷 Canyon Sainte Anne

坐擁景色秀麗之景、眺覽優美瀑布峽谷，徜徉在▲聖安妮峽谷賞楓，享受金黃色、暖紅色的楓葉群在眼前搖曳茂然的模樣。伴隨瀑布的喧嘩聲響，這一堂專屬加拿大的自然教室，美不勝收。

手作楓糖冰 Sugar Shack Experience

來到楓葉之國加拿大，自然不能錯過任何關於楓葉的事物，除了賞楓走訪自然美景之外，能夠親自體會★手作楓糖冰，感受楓糖製作時，在手中的甜蜜，才算是完整深度加拿大之旅呢！

蒙特倫西瀑布 Montmorency Falls

沿著木棧步道，穿越山丘岩壁的樹叢，吊橋跨越在▲蒙特倫西瀑布之上，漫步吊橋，搭乘★纜車，欣賞磅礴水勢，從蒙特倫西河傾瀉而下，注入廣袤悠長的聖勞倫斯河，形成豪情的景觀。

魁北克．芳堤娜城堡飯店 Fairmont Le Chateau Frontenac

靈感來自法式貴族城堡的「Fairmont集團：芳堤娜城堡飯店」，是魁北克最具象徵性的地標建築，以高尚氛圍和細膩質感，接待過英王喬治六世、英國女王、邱吉爾等人，也是韓劇《鬼怪》的拍攝地。

早餐：飯店內自助式
午餐：楓糖農莊風味餐
晚餐：法式風味餐

5星芳堤娜城堡飯店Fairmont Le Chateau Frontenac或同等級

【團費包含】★手作楓糖冰、★蒙特倫西瀑布纜車。

DAY 6 魁北克 - 蒙特婁*市區觀光*

蒙特婁 Montreal

有「北美小巴黎」之稱的蒙特婁，融合英法的文化風雅，暢遊百年▲市政廳、▲尼爾森紀念柱，緬懷這位將領的英勇。作為▲舊港區入口的▲卡蒂爾廣場，讓人愜意地享受戶外浪漫時刻與情調。

早餐：飯店內自助式
午餐：西式風味餐
晚餐：飯店內主廚推薦

4星Fairmont The Queen Elizabeth或同等級

DAY 7 蒙特婁/愛德華王子島*清秀佳人小說景點*

愛德華王子島 Prince Edward Island

人口莫約15萬人的▲愛德華王子島，面積僅臺灣的六分之一，被北太西洋四面環抱。小鎮清新活潑，郊區多為田園情調。常常可以看見可愛的木屋，座落在草原當中，宛如一幅明媚的風情畫。

愛德華王子島．安妮綠色小屋 Anne of Green Gables

小說家露西蒙哥馬利（1874-1942），她以《清秀佳人》紅遍世界，露西的童年正生活在島上，而故事的主人翁安妮，生活的★安妮綠色小屋，遍地花草扶疏，更成為書迷朝聖的景點。

加拿大．龍蝦料理

加拿大東部大西洋沿岸省份，以龍蝦聞名於世，更坐擁龍蝦捕撈的悠久歷史，是早期當地居民最重要的經濟來源，形成獨特的海洋餐桌美食文化。出產的龍蝦肉質鮮美、口感緊實，是優質海鮮的象徵。

早餐：為配合航班時間，每人發放餐費20加幣
午餐：龍蝦風味料理
晚餐：飯店內主廚推薦

Delta Hotels Prince Edward by Marriott或The Holman Grand Hotel或同等級

1.【參考航班】蒙特婁/愛德華王子島 AC1566 0805/1037。
2.【團費包含】★安妮的綠色小屋。

DAY 8 愛德華王子島++NFL渡輪++馴鹿鎮 - 佩姬灣 - 哈利法克斯

NFL渡輪 Northumberland Ferries

加拿大東部的陸上交通船班★NFL渡輪，帶您輕鬆橫跨蔚藍的海峽。漫賞愜意、閃耀的海潮粼光，跟著愉悅的心情哼著悠緩的節奏，以大海記錄當地居民日常的水路風情。

佩姬灣 Peggy′s Cove

哈利法克斯西南方的小漁村▲佩姬灣，海岸地形長年受到冰河沖刷影響，因此在碩大且宏偉的巨岩上，留下一條一條或深或淺的縫隙。▲佩姬灣燈塔靜靜佇立在岸邊，望著大海顯得孤寂而詩意。

哈利法克斯 Halifax

濱海之城▲哈利法克斯，擁有400公里的美麗海岸線，是座清閒的港口城鎮，沒有忙碌的腳程，有的是愉悅的慢活享受，更是著名的龍蝦產地，如果想大啖鮮甜，絕對要來一份道地的龍蝦三明治。

加拿大．鮮美生蠔

乾淨澄澈的大西洋沿岸，孕育出鮮甜爽口的新鮮生蠔，而且早在歐洲人來此之前，原住民就有生蠔飲食文化，如今生蠔養殖發達，出口到北美各地。趕緊品嚐鮮美生蠔，享受難忘滋味。

早餐：飯店內自助式
午餐：龍蝦堡風味餐
晚餐：哈利法克斯海鮮餐

Halifax Marriott Harbourfront或A Doubletree Suites by Hilton或同等級

【團費包含】★NFL渡輪。

DAY 9 哈利法克斯/多倫多 - 尼加拉瀑布區*面瀑布房、連泊第1晚*

尼加拉瀑布 Niagara Falls

「一輩子一定要去看的世界三大瀑布」，其中一個就是橫跨加拿大、美國的▲尼加拉瀑布！尼加拉的意思是「雷神之水」，磅礴的水勢奔流而下，發出轟隆隆的震天巨吼，宛如雷神震撼降臨。

早餐：飯店內自助式
午餐：配合航班時間，本餐敬請自理
晚餐：美式排餐

4星Niagara Falls Marriott on the Falls或Niagara Falls Marriott Fallsview Hotel & Spa或同等級

【參考航班】哈利法克斯/多倫多 AC611 1205/1330。

DAY 10 尼加拉瀑布區*直升機、遊船* - 尼亞加小鎮 - 尼加拉瀑布區*面瀑布房、連泊第2晚*

尼加拉瀑布．直升機 Niagara Helicopters

尊榮安排★尼加拉瀑布直升機，以老鷹高飛的姿態，俯瞰尼加拉瀑布的磅礴與震撼。貼心提醒：(1)若直升機有飛行，但旅客自行放棄，恕不退費。(2)若天候不佳等安全考量停飛，回國後將退費。

尼加拉瀑布．遊船 Niagara Cruises

乘著優雅而潔白的★尼加拉瀑布遊船，冉冉迎向滂沱朦朧的瀑布群，水珠悄悄貼上肌膚與髮際，在一陣風吹水打的精彩瞬間，一道彩虹進入眼簾，景緻燦爛壯觀。

尼亞加濱湖小鎮 Niagara-on-the-Lake

充滿藝文氣息的▲尼亞加濱湖小鎮，座落在尼加拉瀑布不遠處。歷經戰火與紛爭，百年的歷史刻印，讓整麗的小鎮市容，增添歲月星華，並於1996加國城市美化比賽中，奪得「加拿大最美城鎮」。

早餐：飯店內自助式
午餐：尼加拉酒莊西式料理
晚餐：異國窯烤料理

4星Niagara Falls Marriott on the Falls或Niagara Falls Marriott Fallsview Hotel & Spa或同等級

1.【團費包含】★尼加拉瀑布（含直升機、遊船）。
2.【貼心提醒】尼加拉瀑布遊船若氣候等因素停駛，將現場退費每人20加幣。

DAY 11 尼加拉瀑布區 - 多倫多*渡輪、市區觀光*

多倫多．群島渡輪 Toronto Island Ferries

搭乘★多倫多群島渡輪，從水上的視野眺望加拿大國家電視塔，以及多倫多美麗市景，沿著街道漫行，一旁的綠蔭，為雙眼帶來滿滿的療癒，盡情探索群島的風光，享受不一樣的繽紛世界。

多倫多 Toronto

加拿大人口第一大城▲多倫多，擁有文化融合的多元面貌和國際觀。▲新舊市政廳的迥異建築風格，細說著世代變遷的歷程，站在▲彌敦菲臘廣場，仰望四周高聳的建築，感受宏偉壯觀的市容。

早餐：飯店內自助式
午餐：中式八菜一湯
晚餐：西式饗宴

【團費包含】★多倫多群島渡輪。

DAY 12 多倫多/台北

道別北美洲

滿懷著喜悅與滿足，遙想踏遍的風景，將親密的花語、茂盛的山情，化成珍貴的旅遊記憶，每每想起，盡是幸福盪漾。

DAY 13 台北

分享您的旅行感動

【旅遊BLOG+ 長期徵文中】快樂的珍貴記憶，滿載著異國情感和影像，透過您的雙手，記錄下這感人的回憶；無論是感動的時刻、甜蜜的氛圍、或是購物祕笈，歡迎您！與我們分享！

費用說明（訂金、機票與優惠問題，請洽詢您的旅遊專員）

1. 費用包含：住宿、食（自理餐除外）、行程中安排之入內參觀景點門票、全程導遊司機領隊服務費、團體行程天數中500萬旅遊契約責任險、20萬意外傷害醫療險。
2. 費用不包括：簽證、機場來回接送、護照或其他旅遊證件辦理費（持台灣6個月以上效期護照入境歐盟國家免簽證）、旅行袋、床頭與行李等禮貌性質小費、私人費用等。
3. 團體如搭乘長榮/中華/星宇等亞洲籍航空：經濟艙每人訂金NT. 20,000元。（遇農曆春節期間，訂金將提高）
4. 團體如搭乘土耳其/阿聯酋等外籍航空：經濟艙每人訂金NT. 40,000元。（遇農曆春節期間，訂金將提高）
5. 不分亞洲籍和外籍航空，豪經艙每人訂金NT. 40,000元，商務艙每人訂金NT. 60,000元。（遇農曆春節期間或限時限量活動，訂金將提高）
6. 部分團體不含國際段機票，則每人訂金NT. 20,000元。（特別說明：若團體不含國際段機票，則集合地點、集合日期時間，請依每日行程內容而定，歡迎洽詢旅遊專員）
7. 保留團位後請於三日內繳交訂金，如遇團體額滿或限期開票，請於隔日繳交訂金，始完成報名手續。
8. 提醒您：當您繳付訂金即表示旅遊契約產生效力，本公司將依各協力商之要求，為您預付此趟旅程的旅館餐廳或機票等費用。若您因故取消，本公司將依「國外旅遊定型化契約書」之相關條款或估算已實付的費用，向您收取超支費用或退回剩餘訂金。多數外籍航空公司一經開立機票，旅客需付全額票款，且不接受調整名單。
9. 交通、餐食、飯店、每日行程內容，皆為事先安排，若旅客臨時在國外通知無法參加，視同放棄行程，無法退費。

證件需求與團體保險

1. 報名必備三項資料：客戶基本資料表、護照正本或護照影本另備「護照自帶切結書」、訂金傳真刷卡確認單。
2. 無護照、護照頁數或效期不足（需六個月以上，以入境台灣日期為準）、過期者或護照汙損（含髒污、封面與內頁分離、局部破裂、蓋有非出入境之印章等）、相貌變更與護照照片不符、姓名變更等，>>請詳閱「護照申請須知」或來電洽詢。
3. 依法為旅客投保，並自主提高保額。若旅客想獲得更多保險的保障，可自行投保旅行平安保險或旅遊綜合保險。
4. 特殊身分者（如軍警人員、役男）請先申請許可或加蓋「出境許可章」。
5. 多重國籍者，進出中華民國國境須使用同一本護照；在台屬居留身分者，務必攜帶居留證出入境，若需辦理簽證，請於報名時告知旅遊專員，以便提供相關資訊。
6. 未成年子女（未滿18歲） 獨自參團或未有父母同行者，都必須配合法規填寫父母同意書。

團體住房權益小叮嚀

1. 團費報價以雙人房（2人一室）為主，歡迎您結伴參加。若單數報名，須酌收全程單人房差額。加利利旅遊會協助安排同性團友共用一室，若能順利調整，則免收單人房差額。
2. 單人房為一人房（Single for Single use），非雙人房供一人使用（Double for Single use），單人房較雙人房小。
3. 三人一室通常為雙人房加一床，許多旅館只接受小孩（12歲以下）才能加床，一大二小或二大一小合住，加床大多為摺疊床、沙發床或行軍彈簧床，空間有限加上三人份的行李，勢必影響住宿品質，故建議避免住宿三人一室。
4. 飯店的團體房無法指定連通房，若同行親友想指定同樓層或鄰近房，本公司將向飯店爭取，但無法保證飯店一定提供。
5. 為遵守消防法規，年滿12 歲者，不可加床三人（含以上）同室。2~12 歲小孩皆需佔床。2 歲以下嬰兒可不佔床。
6. 團體選用標準房型，且房間多數大小不一，房型皆由飯店統一安排分配，恕無法指定房型，以及景觀與否，請依行前說明會資料為準。貴賓如有房間加價升等需求，請洽旅遊專員。
7. 若飯店標準房型客滿或特殊情況，獲飯店善意升等，非本公司所能掌控，亦無差別待遇，敬請知悉。
8. 每日行程的飯店，若客滿或整修等，本公司保有調整之權利，將精選其他飯店或住宿地點，懇請見諒。

團體行程交通說明

1. 部分航空公司可由高雄或台中自行飛往轉機點與團體會合，請洽詢旅遊專員。
2. 中華/長榮航空國際段有提供高鐵優惠，高鐵屬代訂服務，依航空公司實際訂位為主，無法保證訂位成功，請洽旅遊專員。
3. 航空公司座位安排：團費包含的機票類型為「團體機票」，不適用於出發前預先選位，也無法事先確認座位相關需求（如靠窗、靠走道等），且座位由航空公司安排，多依英文姓名依序排列，同行者有可能無法安排在一起，敬請參團貴賓了解。

其他說明

1. 航空公司、飯店、餐廳、景點順序和景點停留時間之確認，本公司盡量忠於原行程。若遇交通、氣候、住宿地點、景點距離等因素影響，公司保有調整之權利。若有異動將通知，並依行前說明會資料為準。
2. 每個國家的旅遊風險程度不同，為考量旅客自身旅遊安全並顧及同團團員的旅遊權益，若有慢性疾病、70歲以上、行動不便等狀況，請主動告知，且需有親友同行，方可接受報名。若未主動告知，以致無法成行或衍生其他問題，旅客需自行負責。
3. 國外餐食葷食多肉、素食選擇少。請於報名時主動告知特殊餐食需求（例如不吃生食、不吃海鮮、不吃牛羊、不吃鴨鵝、不吃動物內臟等），我們將盡力協助，但無法保證皆可調整。最晚務必在出發前14天，主動告知旅遊專員。若逾期通知，國外餐廳每一項修改，將收取修改服務費20歐元。
4. 國外多數商店會於星期日及國定假日休息，如有明確購物計畫，請提早告知，以便建議其他出發日期。
5. 景點、飯店和餐食照片，皆為專業攝影師拍攝，實景會隨時節、拍照角度或官方調整而有所不同，敬請知悉。
6. 本公司將贈送每位貴賓出國期間之免費網路（規格為網卡或Wi-Fi機，恕不挑選）。歸國後請依領隊指示隨團歸還，機器或配件若遺失、損壞或逾期歸還，須照價賠償或繳交逾期費。
7. 若欲參加蜜月團，須憑3年內喜帖或結婚證書報名。若蜜月團屆時未滿16人，將開放非蜜月客參團，視實際情況滾動調整。