義大利蔚藍卡布里14日

Venezia · Firenze · Roma

5星米蘭威尼斯奢宿·波濤鳳尾船·夜遊羅馬城

GALILEE TOURS

百年淬鍊 低奢殿堂精品飯店

貼心提醒：若客滿或休息，將安排其他飯店，敬請知悉。

威尼斯．島上奢雅飯店

A：5星瑞吉飯店The St. Regis Venice
明星與政商名流指名下榻的尊爵瑞吉飯店，以精緻裝潢、高雅寢具、奢華傢俱點綴華美客房，在水都之心編織極致奢雅的粼粼夢境，散步5分鐘就到聖馬可廣場、道奇宮。

B：5星宮殿飯店Hotel Londra Palace
緊鄰大運河碼頭區的雋永飯店，融合當代奢華與威尼斯文藝元素，客房的設計、圖騰、色調，皆流淌著貴族雅緻氣息，距離聖馬可廣場、聖馬可教堂、精品大街只要5分鐘步程。

米蘭．世界奢華飯店

A：5星亞曼尼精品飯店Armani Hotel Milano
揚名全球的「亞曼尼Armani」集團，將1930年代建築改建為質感旅宿，位在精品大街旁，深得貴賓的愛戴。內部裝潢由設計師喬治亞曼尼親自操刀，每一細節都彰顯精品級的優雅與堅持。

B：5星世界領先飯店聯盟Grand Hotel et de Milan
加利利旅遊攜手「世界領先飯店聯盟Leading Hotels of the World」，嚴選米蘭精品大街上的奢華飯店Grand Hote，尊享精湛服務、完備設施、優越的地理位置，引領旅人沉醉義式華麗夢境。

百年淬鍊 低奢殿堂精品飯店

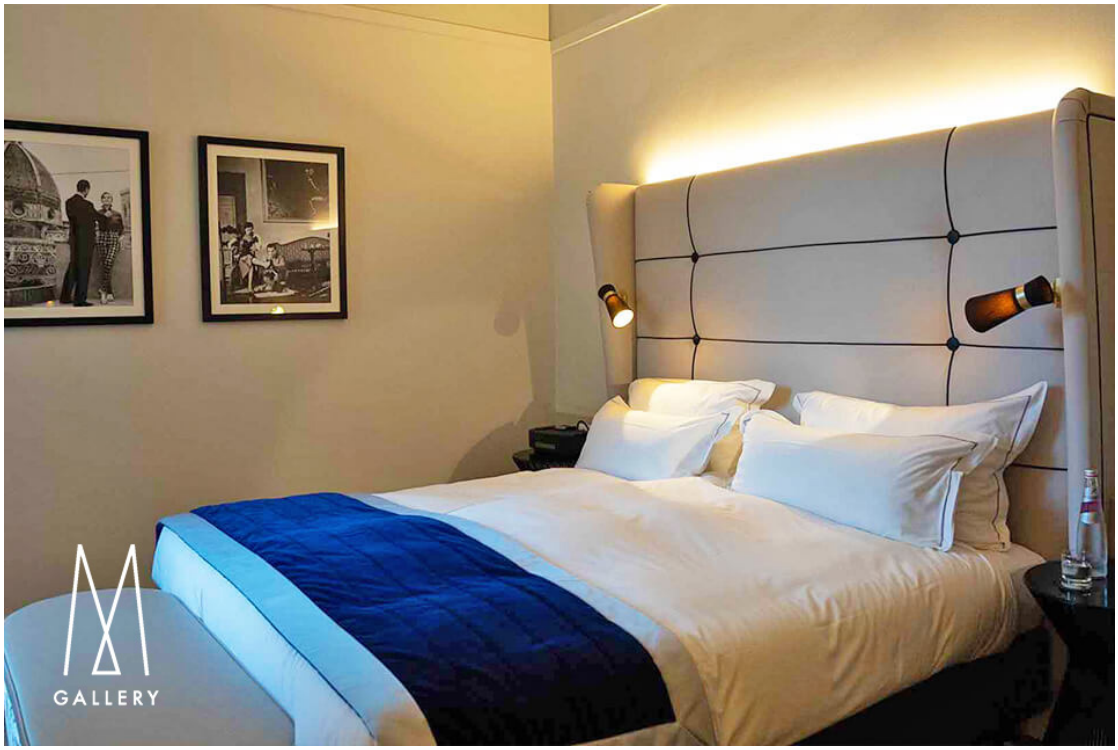

藝都佛羅倫斯．古城區連泊

沉醉文藝復興的古典搖籃，夢宿古城中心，輕鬆走訪聖母百花大教堂、共和廣場、老橋、烏菲茲美術館、精品街。

(1) 4星Hotel Cerretani　(2) 4星Hotel Brunelleschi
(3) 4星Grand Hotel Cavour　(4) 4星Hotel Indigo Florence
(5) 4星Hotel Rivoli Boutique
(6) 4星25hours Hotel Florence Piazza San Paolino
(7) 4星FH55 Hotel Calzaiuoli(8) 4星Grand Hotel Baglioni

首都羅馬．典雅之夜連泊

座落在優雅的羅馬街道，距離地鐵站僅幾步之遙，方便往返景點、精品店和飯店之間，晚間縱情在精緻華美的客房，夢見永恆之城的輝煌。

(1) 5星Grand Hotel Palace
(2) 5星Baglioni Hotel Regina
(3) 5星The Westin Excelsior
(4) 5星Sofitel Roma Villa Borghese
(5) 5星InterContinental Rome Ambasciatori Palace　(6) 5星The Rome Edition

義國權威食譜 地中海陽光精緻佐味

貼心提醒：
(1)若客滿或休息等情況，將調整為其他精選料理，詳如行前說明會資料所載。
(2)照片為專業攝影師拍攝，擺盤、食材及菜色依季節調整，請以餐廳現場提供為準。

義大利權威　紅蝦美食評鑑Gambero Rosso

紅蝦評鑑1986年創立，對餐廳和美酒進行嚴格評分，且不接受付費刊登，在義大利餐飲界享有崇高聲望，更是饕客心目中的美食指南。

名酒評鑑　奇揚地紅酒Chianti Classico DOCG

黑公雞昂首鳴啼的美酒標章，是品酒專家的夢幻逸品，邀您品味奇揚地紅酒，感受味蕾與酒香的火花。

佛羅倫斯　一公斤丁骨牛排

享譽全球的佛羅倫斯牛排，厚度紮實並帶著燒烤香氣，特別安排2人同享一公斤丁骨牛排，享受連骨帶肉的豪邁滋味。

美食聖典．米其林一星

榮獲米其林指南肯定的頂級餐饌，開啟美食愛好者的味蕾旅程，華麗的味覺感動，就在義大利展開。

見證世界遺產 穿梭1000年奇蹟

貼心提醒：若客滿或休息，將安排其他體驗，敬請知悉。

奇蹟廣場．比薩斜塔

義大利最知名的塔樓，白色大理石外觀令人深刻難忘。高塔為什麼始終傾斜，等您前來解謎。

托斯卡納山城．聖吉米亞諾

古雅的塔樓、石砌的老屋、中世紀的廣場，座落於托斯卡納一隅，縱情漫步彷彿回到12世紀繁榮歲月。

震撼歷史．龐貝遺址

西元79年火山爆發，摧毀了龐貝的輝煌盛世，如今遺址重見天日，古老的神殿、浴場、競技場等，大展昔日輝煌。

羅馬假期．深度梵蒂岡

萬神殿、競技場、西班牙廣場.....讓人感佩「羅馬不是一天造成的」。參觀梵蒂岡博物館，讚嘆藝術與建築的結晶。

關於旅程，我想問的是

Q1：請問加利利義大利之旅的優勢是什麼？

我們秉持高品質的服務，全程安排4～5星飯店，以及優異的美食餐廳。旅程中彈性安排高速火車，行程輕鬆悠閒，大幅減少疲累的拉車時間。

Q2：參觀教堂或宗教建築，服裝要注意什麼嗎？

切記不可穿著短褲、短裙、露背裝等過於輕鬆的服裝，以免觸犯禁忌，或受到工作人員阻攔無法入內參觀。

Q3：義大利旅程中，哪裡可以買精品？

威尼斯、佛羅倫斯、羅馬，三城都有精品大街，加利利貼心安排在這三城夢宿連泊，還有自由活動時間，讓您逛街賞景，盡情選
購Gucci、Prada、LV、Hermes、Chanel、Rimowa行李箱等時尚新品。

Q4：紅蝦美食評鑑餐是吃龍蝦嗎？

不是吃龍蝦喔。原文為「Gambero Rosso」的紅蝦美食評鑑，是義大利赫赫有名的美食權威，類似法國米其林指南，堅持不接受付費刊登，全以服務品質和食材料理嚴格評比。

Q5：請問卡布里島的藍洞，一定看得到嗎？

（1）藍洞容易受到天候和海流的影響，所以要視當日實際狀況而定。（2）若天候不佳取消藍洞，將改環島遊船或登山纜椅。（3）若仍遇環島遊船和登山纜椅關閉，由專業導遊調整。

#如有任何問題，歡迎來電洽詢：
台北02-2717-3188｜新竹03-578-5555｜台中04-2369-2288｜高雄07-586-935

景點距離參考

米蘭 - 熱那亞 190Km
熱那亞 - 比薩 155Km
比薩 - 聖吉米亞諾 80Km
聖吉米亞諾 - 佛羅倫斯 60Km
佛羅倫斯++拿坡里 (高速火車) 約3hrs
拿坡里 - 龐貝 25Km
龐貝 - 阿瑪菲海岸 35Km
阿瑪菲海岸 - 蘇連多 32Km
蘇連多 - 拿坡里 50Km
拿坡里++卡布里島 (水翼船) 約40mins
卡布里島++拿坡里 (水翼船) 約40mins
拿坡里 - 羅馬 225Km
羅馬++威尼斯 (高速火車) 約4hrs
威尼斯++米蘭 (高速火車)
約2hrs30mins
行車總公里數 約852 Km

參考航班 長榮航空

去程航班

BR095 TPE/MXP 台北/米蘭 23:15/07:50+1日
飛行時數 14小時35分直飛

回程航班

BR096 MXP/TPE 米蘭/台北 11:15/05:55+1日
飛行時數 12小時10分直飛

(以上為參考資訊，實際航班時間及轉機點以說明會資料為最終確認。)

DAY 1 台北/米蘭*長榮直飛*

邂逅浪漫國度

美好的旅程即將實現，開啟這一趟期待已久的旅行。童話般的美麗夢境，引領你走向最愜意、最悸動的夢幻國度。

【貼心提醒】每日行程的時間表皆為參考，若遇交通、氣候、飯店地點等因素影響，本公司保有行程順序調整之權利。

DAY 2 米蘭 - 熱那亞*市區觀光* - 比薩

11:00
熱那亞
1hr

12:30
午餐

16:30
比薩
1hr

19:00
晚餐

熱那亞 Genova

歷史悠久的古城熱那亞，是義大利西北方最大的港口，最早在古羅馬建城之前，利古里亞人已在此居住。親臨古雅卻繽紛的風華港都，飽覽▲費拉里廣場、▲卡洛費利切劇院、▲聖羅倫佐大教堂。

早餐：飛機上
午餐：熱那亞三道式+自選飲料
晚餐：飯店內主廚推薦

4星Mondial Resort & SPA或Bagni di Pisa或Mercure Viareggio或Palace Hotel或同等級

DAY 3 比薩 - 聖吉米亞諾 - 佛羅倫斯*連泊第1晚*

08:30
飯店出發

09:10
比薩
1hr30mins

12:00
午餐

14:30
聖吉米亞諾
1hr30mins

19:00
晚餐

比薩 Pisa

搭乘★比薩接駁車，向奇蹟廣場草悠悠前進，欣賞▲比薩斜塔、白色優雅的▲主教堂、▲洗禮堂等。回想八百年前的歲月，主教堂的雄偉姿影，可想中世紀時期比薩於地中海西區的霸主地位！

聖吉米亞諾 San Gimignano

古老山城▲聖吉米亞諾曾經豐饒富庶、高塔林立，享有「中世紀曼哈頓」美名。穿過▲聖喬凡尼門，沿石板小徑至水井廣場，在▲主教堂廣場仰望，一切豁然開朗。

早餐：飯店內自助式
午餐：米其林推薦餐
晚餐：一公斤牛排風味餐（2人一份）+精選美酒

4星老城區Hotel Cerretani或Hotel Brunelleschi或Grand Hotel Cavour或Hotel Indigo Florenc或Hotel Rivoli Boutique或25hours Hotel Florence Piazza San Paolino或FH55 Hotel Calzaiuoli或Grand Hotel Baglioni或同等級（老城區飯店若客滿，將改住新城區並退房價差）

【團費包含】★比薩接駁車。

DAY 4 佛羅倫斯*烏菲茲美術館、自由活動、連泊第2晚*

09:00 佛羅倫斯 1hr

10:30 烏菲茲美術館 1hr30mins

12:00 自由活動午餐自理

14:00 自由活動 3hrs

19:00 晚餐

佛羅倫斯 Firenze

歐洲史上文藝復興運動發源地，旅人一生終須朝聖的藝都。▲聖母百花教堂救贖昨日的歲月，洗禮堂的▲天堂之門堪稱巧奪天工，而▲雕刻廣場上的大衛像，俯望著旅人匆忙的心情。

佛羅倫斯．烏菲茲美術館 Galleria degli Uffizi

安排參觀★烏菲茲美術館，由★專業中文導遊帶您走進藝術堂奧，細嚐達文西、米開朗基羅、拉斐爾大師的藝術真跡，見證波提切利筆下女神維納斯的誕生，您將薰陶於文藝復興的浪漫。

佛羅倫斯．自由活動 Free Time of Firenze

空氣洋溢著藝術氛圍，文藝復興彷彿才再次展開，建築、雕塑優雅地展現自己的藝術身段，時時刻刻感動著我們；蒞臨▲佛羅倫斯，就像走進一首詩當中，你我都是裡面最美的詩句。

早餐：飯店內自助式
午餐：自由活動時光，本餐敬請自理
晚餐：中式七菜一湯

4星老城區Hotel Cerretani或Hotel Brunelleschi或Grand Hotel Cavour或Hotel Indigo Florenc或Hotel Rivoli Boutique或25hours Hotel Florence Piazza San Paolino或FH55 Hotel Calzaiuoli或Grand Hotel Baglioni或同等級（老城區飯店若客滿，將改住新城區並退房價差）

【團費包含】★烏菲茲美術館（中文專業導遊，若遇周一休館，則改前日參觀）。

DAY 5 佛羅倫斯++高速火車++拿坡里 - 龐貝 - 阿瑪菲海岸 - 蘇連多 - 拿坡里

08:30 高速火車 3hrs

13:00 午餐

14:00 龐貝 1hr30mins

15:30 阿瑪菲海岸 1hr30mins

18:30 晚餐

義大利高速火車．ITALO/Trenitalia

歐洲鐵路網綿密，是當地人「出國」最優先考慮的交通工具。我們將視時刻表和行程流暢度，為您安排★ITALO法拉利時尚高鐵或★Trenitalia義鐵高速火車。（倘若全程ITALO或全程義鐵，懇請見諒）

龐貝 Pompeii

西元79年維蘇威火山爆發，火山岩灰掩埋★龐貝城。縱身於千年古蹟中，持★專業執照的中文導遊帶您領略龐貝人智慧，遙望高聳的維蘇威火山，伴隨白雲藍天的景緻萬千，感動頓時浮現心頭。

阿瑪菲海岸 Costiera Amalfitana

白色別墅和浪花拍岸襯托南義特有風光，這裡曾是中世紀強盛的海上王國，沒落後更有一股神祕氣氛。搭乘★阿瑪菲海岸專車，慢行崎嶇蜿蜒的公路，欣賞峭壁與奇岩怪石，投入碧海藍天的擁抱。

早餐：飯店內自助式
午餐：龐貝酥炸海鮮風味餐+自選飲料
晚餐：南義風味餐+精選美酒

4星Royal Continental或Grand Hotel Santa Lucia或Eurostars Hotel Excelsior或同等級（若客滿或休息，將改住蘇連多或鄰近地區同等級飯店）

【團費包含】★高速火車、★龐貝（專業中文導遊）、★阿瑪菲海岸專車。

DAY 6 拿坡里++水翼船++卡布里島*藍洞*

08:30 飯店出發

09:00 水翼船 40mins

12:00 午餐

13:00 卡布里島&藍洞

19:00 晚餐

卡布里島 Capri

登上卡布里島，搭乘★接駁纜車前往浪漫祕境，跟著★專業導遊徜徉海天一色，見證絕美動人的蜜月聖地（若天候因素水翼船停駛、無法登島，將改成拿坡里王宮或拿坡里考古博物館）

卡布里島．藍洞 Grotta Azzura

前往★藍洞探險，被譽為世界七大奇景之一，經過陽光照射，洞內海水透出不思議的晶藍色。換乘小船，4至6人一組，委身進入洞內，體驗和欣賞光影的魔術，身臨如夢似幻的湛藍洞天。

藍洞之旅．貼心提醒 Notice

(1)藍洞易受天候海況影響，體驗時間視實際狀況而定。(2)若天候海況不佳取消藍洞體驗，將改環島遊船或登山纜椅，邂逅地中海風光。(3)若仍遇環島遊船和登山纜椅關閉，由專業導遊調整，懇請見諒。

早餐：飯店內自助式
午餐：義式風味餐＋自選飲料
晚餐：卡布里島上風味餐+精選美酒

卡布里島4星Hotel Syrene Capri或Hotel Villa San Felicec或Hotel Gatto Bianco或同等級（夏季卡布里島為旺季，若客滿將改住拿坡里或蘇連多）

1.【團費包含】★卡布里島（水翼船、接駁纜車、專業導遊、藍洞）。
2.【貼心提醒】藍洞易受天候和海象影響，體驗時間視實際狀況而定。

DAY 7 卡布里島++水翼船++拿坡里 - 羅馬*夜賞羅馬城、連泊第1晚*

09:00 水翼船 50mins

12:30 配合船班敬請自理

14:00 前往羅馬

19:00 晚餐

20:30 夜賞羅馬城 1hr30mins

羅馬 Roma

親臨世界文史名城▲羅馬，是地中海和古羅馬文明的發源地。詩人提布魯斯賦予「永恆之城」的美譽。在奧斯卡電影《羅馬假期》、《絕美之城》的風景裡，感受「條條大路通羅馬」的偉大。

專車夜賞羅馬城 Roma Night Tour

羅馬城是千年古城，也是一座不夜城，古建築群在燈光投射下，顯得萬千豪氣。貼心安排★專車夜賞羅馬城，往來▲羅馬競技場、▲梵蒂岡、▲聖天使橋等景點，為夜晚增添情調。

早餐：飯店內自助式
午餐：配合船班時間，本餐敬請自理
晚餐：中式七菜一湯

5星Grand Hotel Palace或Baglioni Hotel Regina或The Westin Excelsior或Sofitel Roma Villa Borghese或InterContinental Ambasciatori Palace或The Rome Edition或同等級

【團費包含】★專車夜賞羅馬城。

DAY 8 羅馬*梵蒂岡博物館、聖彼得大教堂、市區觀光、連泊第2晚*

08:00	08:30	12:30	14:30	17:00	19:30
飯店出發	梵蒂岡 3hrs30mins	午餐	羅馬 2hrs	自由活動 2hrs	晚餐

梵蒂岡 Vaticano

特聘★專業中文導遊，帶您參觀★梵蒂岡博物館，以及★西斯汀禮拜堂，無一不是超凡入勝的藝術結晶。費時150年建造、雄偉壯麗的▲聖彼得大教堂，雕刻與彩石馬賽克壁畫，值得典藏心底。

梵蒂岡．貼心提醒 Notice

(1)聖彼得大教堂免門票，若遇彌撒等宗教儀式，將不開放參觀。(2)西斯汀禮拜堂如遇新任教宗選舉期間，將不開放參觀。(2)近年遊客眾多、黃牛猖獗，梵蒂岡博物館若售罄，將退門票18歐元，並改其他景點。

羅馬．市區觀光 Roma City Tour

首都寸土俯拾，即是亙古風華，米開朗基羅讚美▲萬神殿為「天使之光」，在▲許願池許下重遊心願，▲西班牙廣場精品齊聚，貝里尼巨作▲破船噴泉，順著▲西班牙台階仰望肅立的▲聖三一教堂。

羅馬．自由活動 Free Time of Roma

恣意穿梭精品名店，親臨《羅馬假期》場景，遊賞美麗街景以及著名貝爾尼尼設計的破船噴泉，把握自由購物的機會，或再嚐一杯道地的義式Espresso，就是要把義大利的濃情滋味打包回府！

早餐：飯店內自助式
午餐：紅蝦評鑑料理+自選飲料
晚餐：米其林一星

5星Grand Hotel Palace或Baglioni Hotel Regina或The Westin Excelsior或Sofitel Roma Villa Borghese或InterContinental Rome Ambasciatori Palace或The Rome Edition或同等級

【團費包含】★梵蒂岡（專業中文導遊、梵蒂岡博物館、西斯汀禮拜堂）。

DAY 9 羅馬*競技場*++高速火車++威尼斯*連泊第1晚*

08:30 飯店出發

09:00 羅馬競技場 1hr30mins

12:00 配合火車本餐自理

12:40 高速火車 4hrs

17:00 威尼斯計程船 20mins

18:00 晚餐

羅馬競技場 Colosseo

瞻仰榮光的君士坦丁凱旋門，驍勇善戰的神鬼戰士在★羅馬競技場奮戰到最後。穿過古羅馬拱型門廊，踏上石磚，駐足於看台，視野飽覽橢圓主鬥場，喉間已壓抑不住的震撼，瞬時直湧而上！

義大利高速火車．ITALO/Trenitalia

歐洲鐵路網綿密，是當地人「出國」最優先考慮的交通工具。我們將視時刻表和行程流暢度，為您安排★ITALO法拉利時尚高鐵或★Trenitalia義鐵高速火車。（倘若全程ITALO或全程義鐵，懇請見諒）

威尼斯．專屬計程船 Venice Water Taxi

運河密布的奇幻威尼斯，是座為水而生的童話城鎮，當地居民最常搭乘★威尼斯計程船，穿梭在水道巷弄之中。我們帶您體驗這項便捷的水都交通工具，迅速來往於火車站與威尼斯本島之間。

早餐：飯店內自助式
午餐：配合火車時間，本餐敬請自理
晚餐：威尼斯墨魚麵+自選飲料

5星The St. Regis Venice或Hotel Londra Palace / 或市區4星Superior級Splendid Venice或Monaco & Grand Canal或同等級（若入住4星飯店，將退費每人NT.1,000元）

【團費包含】★羅馬競技場（若客滿或休息，將退門票費用並改參觀外觀）、★高速火車、★威尼斯計程船。

DAY 10 威尼斯*道奇宮、鳳尾船、半日自由活動、連泊第2晚*

09:00 威尼斯 2hrs

11:00 貢多拉鳳尾船 40mins

12:30 自由活動午餐自理

14:00 自由活動 4hrs

19:00 晚餐

威尼斯 Venezia

如此獨一無二的夢幻之境，運河橋樑交織的水幻迷離世界！前往「歐洲會客廳」之稱的▲聖馬可廣場，揉合拜占庭、哥德式和東方風格的▲聖馬可教堂，見證了富麗堂皇的威尼斯強權歷史。

威尼斯．道奇宮 Palazzo Ducale

聘請★專業中文導遊，引領旅人參觀★道奇宮（總督宮），這座威尼斯共和國總督的居所，位在運河水畔，格外風雅。人們行經★嘆息橋，聆聽它的過往，時而悲壯動人、時而感歎萬分。

威尼斯．貢多拉鳳尾船 Gondola

安排威尼斯最經典的交通工具★貢多拉鳳尾船（四人一艘），造型流線而優雅，自11世紀起於水都載客。惬意穿梭在拱橋水渠、古厝巷弄間，為心靈帶來無比浪漫的詩意感受。

威尼斯．自由活動 Free Time of Venezia

與她相伴的黃昏與星夜，愛上威尼斯的粼粼波光，戀上面具底下的神祕浪漫，再讓我呼吸她清甜的呼吸，觸摸她溫柔的觸摸，再纏綿半天就已足夠，足夠把威尼斯似水的萬千柔情帶進記憶之中。

早餐：飯店內自助式
午餐：自由活動時光，本餐敬請自理
晚餐：龍蝦義大利麵風味餐+精選美酒

5星The St. Regis Venice或Hotel Londra Palace / 或市區4星Superior級Splendid Venice或Monaco & Grand Canal或同等級（若入住4星飯店，將退費每人NT.1,000元）

【團費包含】★威尼斯（道奇宮專業中文導遊、嘆息橋、貢多拉鳳尾船）。

DAY 11 威尼斯*加贈彩色島*++高速火車++米蘭

10:00	11:00	12:00	13:30	14:48	19:30
前往彩色島	彩色島	午餐	前往威尼斯	高速火車	晚餐
1hr	1hr		1hr	2hrs30mins	

威尼斯．布拉諾彩色島包船 Burano

搭乘專屬包船，前往繽紛活潑的▲彩色島，島上水道運河綿密交錯，房子洋溢歡樂色彩。因彩色島為贈送行程，本公司會考量安全因素保留行程調動之權利，若天候不佳或自行放棄亦不退費，敬請知悉。

義大利高速火車．ITALO/Trenitalia

歐洲鐵路網綿密，是當地人「出國」最優先考慮的交通工具。我們將視時刻表和行程流暢度，為您安排★ITALO法拉利時尚高鐵或★Trenitalia義鐵高速火車。（倘若全程ITALO或全程義鐵，懇請見諒）

早餐：飯店內自助式
午餐：彩色島風味餐+自選飲料
晚餐：米蘭景觀餐廳+精選美酒（若客滿將改5星飯店饗宴或米其林推薦餐）

5星Armani Hotel Milano或Grand Hotel et de Milan或Hotel NH Collection Milano President或Palazzo Cordusio Gran Melia或同等級

【團費包含】★高速火車。

DAY 12 米蘭*大教堂、市區觀光、自由活動*

10:00	11:00	12:00	16:00	18:30
米蘭	米蘭大教堂	自由活動午餐自理	自由活動	晚餐
1hr	1hr		3hrs	

米蘭 Milano

米蘭的市標 - 米蘭大教堂為世界第三大教堂，有「大理石的詩篇」之美稱。十字形的▲艾曼紐二世迴廊是米蘭最繁華鬧區，高級餐廳與精品名店各式林立，儼然是米蘭的時尚伸展台。

米蘭．大教堂 Duomo di Milano

特別安排★米蘭大教堂登頂電梯，登上聞名世界的教堂屋頂！近距離欣賞華美的哥德式建築特色。雨後春筍般冒出的尖塔，扶持百塔之間的飛扶壁，一齊俯瞰聖母瑪麗亞庇佑的時尚之都。

自由活動推薦．購物路線 Shopping

米蘭三大購物區任您逛街選購：(1)艾曼紐二世大道：平價時尚的購物大道。(2)蒙特拿破崙大道：時尚精品購物殿堂。(3)布宜諾艾利斯大道：小資族的購物天堂。

早餐：飯店內自助式
午餐：自由活動時光，本餐敬請自理
晚餐：中式七菜一湯

4星Sheraton Milan Malpensa或同等級

【團費包含】★米蘭大教堂（登頂電梯）。

DAY 13 米蘭/台北*長榮直飛*

歐洲．我們下次再見

溫柔包好繽紛的紀念品，以及難忘的旅遊回憶，我們即將踏上歸途，歐洲和煦的風，會一直伴隨我們，祝福大家並歡迎下次再來作客！

早餐：配合早班機機場退稅，提供飯店早餐盒
午餐：飛機上
晚餐：飛機上

DAY 14 台北

分享您的旅行感動

【旅遊BLOG+ 長期徵文中】快樂的記憶，滿載著異國浪漫情懷。無論是感動時刻、拍照打卡、購物祕笈，都烙印在您最深刻的回憶，歡迎您與我們分享！並期待未來與您再次環遊世界！

費用說明（訂金、機票與優惠問題，請洽詢您的旅遊專員）

1. 費用包含：住宿、食（自理餐除外）、行程中安排之入內參觀景點門票、全程導遊司機領隊服務費、團體行程天數中500萬旅遊契約責任險、20萬意外傷害醫療險。
2. 費用不包括：簽證、機場來回接送、護照或其他旅遊證件辦理費（持台灣6個月以上效期護照入境歐盟國家免簽證）、旅行袋、床頭與行李等禮貌性質小費、私人費用等。
3. 團體如搭乘長榮/中華/星宇等亞洲籍航空：經濟艙每人訂金NT. 20,000元。（遇農曆春節期間，訂金將提高）
4. 團體如搭乘土耳其/阿聯酋等外籍航空：經濟艙每人訂金NT. 40,000元。（遇農曆春節期間，訂金將提高）
5. 不分亞洲籍和外籍航空，豪經艙每人訂金NT. 40,000元，商務艙每人訂金NT. 60,000元。（遇農曆春節期間或限時限量活動，訂金將提高）
6. 部分團體不含國際段機票，則每人訂金NT. 20,000元。（特別說明：若團體不含國際段機票，則集合地點、集合日期時間，請依每日行程內容而定，歡迎洽詢旅遊專員）
7. 保留團位後請於三日內繳交訂金，如遇團體額滿或限期開票，請於隔日繳交訂金，始完成報名手續。
8. 提醒您：當您繳付訂金即表示旅遊契約產生效力，本公司將依各協力商之要求，為您預付此趟旅程的旅館餐廳或機票等費用。若您因故取消，本公司將依「國外旅遊定型化契約書」之相關條款或估算已實付的費用，向您收取超支費用或退回剩餘訂金。多數外籍航空公司一經開立機票，旅客需付全額票款，且不接受調整名單。
9. 交通、餐食、飯店、每日行程內容，皆為事先安排，若旅客臨時在國外通知無法參加，視同放棄行程，無法退費。

證件需求與團體保險

1. 報名必備三項資料：客戶基本資料表、護照正本或護照影本另備「護照自帶切結書」、訂金傳真刷卡確認單。
2. 無護照、護照頁數或效期不足（需六個月以上，以入境台灣日期為準）、過期者或護照汙損（含髒污、封面與內頁分離、局部破裂、蓋有非出入境之印章等）、相貌變更與護照照片不符、姓名變更等，>>請詳閱「護照申請須知」或來電洽詢。
3. 依法為旅客投保，並自主提高保額。若旅客想獲得更多保險的保障，可自行投保旅行平安保險或旅遊綜合保險。
4. 特殊身分者（如軍警人員、役男）請先申請許可或加蓋「出境許可章」。
5. 多重國籍者，進出中華民國須使用同一本護照。在台居留身分者，請攜帶居留證出入境。若需辦簽證，報名時請告知專員。
6. 未成年子女（未滿18歲） 獨自參團或未有父母同行者，都必須配合法規填寫父母同意書。

團體住房權益小叮嚀

1. 團費報價以雙人房（2人一室）為主，歡迎您結伴參加。若單數報名，須酌收全程單人房差額。加利利旅遊會協助安排同性團友共用一室，若能順利調整，則免收單人房差額。
2. 單人房為一人房（Single for Single use），非雙人房供一人使用（Double for Single use），單人房較雙人房小。
3. 三人一室通常為雙人房加一床，許多旅館只接受小孩（12歲以下）才能加床，一大二小或二大一小合住，加床大多為摺疊床、沙發床或行軍彈簧床，空間有限加上三人份的行李，勢必影響住宿品質，故建議避免住宿三人一室。
4. 飯店的團體房無法指定連通房，若同行親友想指定同樓層或鄰近房，本公司將向飯店爭取，但無法保證飯店一定提供。
5. 為遵守消防法規，年滿12 歲者，不可加床三人（含以上）同室。2~12 歲小孩皆需佔床。2 歲以下嬰兒可不佔床。
6. 團體選用標準房型，且房間多數大小不一，房型皆由飯店統一安排分配，恕無法指定房型，以及景觀與否，請依行前說明會資料為準。貴賓如有房間加價升等需求，請洽旅遊專員。
7. 若飯店標準房型客滿或特殊情況，獲飯店善意升等，非本公司所能掌控，亦無差別待遇，敬請知悉。
8. 每日行程的飯店，若客滿或整修等，本公司保有調整之權利，將精選其他飯店或住宿地點，懇請見諒。

團體行程交通說明

1. 部分航空公司可由高雄或台中自行飛往轉機點與團體會合，請洽詢旅遊專員。
2. 中華/長榮航空國際段有提供高鐵優惠，高鐵屬代訂服務，依航空公司實際訂位為主，無法保證訂位成功，請洽旅遊專員。
3. 航空公司座位安排：團費包含的機票類型為「團體機票」，不適用出發前預先選位，也無法事先確認座位相關需求（如靠窗、靠走道等），座位由航空公司安排，多依英文姓名依序排列，同行者有可能無法安排坐在一起，敬請知悉。

其他說明

1. 航空公司、飯店、餐廳、景點順序和景點停留時間之確認，本公司盡量忠於原行程。若遇交通、氣候、住宿地點、景點距離等因素影響，公司保有調整之權利。若有異動將通知，並依行前說明會資料為準。
2. 每個國家的旅遊風險程度不同，為考量旅客自身旅遊安全並顧及同團團員的旅遊權益，若有慢性疾病、70歲以上、行動不便等狀況，請主動告知，且需有親友同行，方可接受報名。若未主動告知，以致無法成行或衍生其他問題，旅客需自行負責。
3. 國外餐食葷食多肉、素食選擇少。請於報名時主動告知特殊餐食需求（例如不吃生食、不吃海鮮、不吃牛羊、不吃鴨鵝、不吃動物內臟等），我們將盡力協助，但無法保證皆可調整。最晚務必在出發前14天，主動告知旅遊專員。若逾期通知，國外餐廳每一項修改，將收取修改服務費20歐元。
4. 國外多數商店會於星期日及國定假日休息，如有明確購物計畫，請提早告知，以便建議其他出發日期。
5. 景點、飯店、餐食照片或影片，皆為專業攝影師拍攝，實景會隨時節、角度或官方調整而有所不同，敬請知悉。
6. 本公司將贈送每位貴賓出國期間之免費網路（規格為網卡或Wi-Fi機，恕不挑選）。歸國後請依領隊指示隨團歸還，機器或配件若遺失、損壞或逾期歸還，須照價賠償或繳交逾期費。
7. 若欲參加蜜月團，須憑3年內喜帖或結婚證書報名。若蜜月團屆時未滿16人，將開放非蜜月客參團，視實際情況滾動調整。