北法香堤邑瑰彩13日

France · Paris · Mont Saint Michel

聖米歇爾山·樂饗米其林·巴黎魅夜3晚

G A L I L E E T O U R S

夢寐《愛的禮讚》向月色道聲晚安

貼心提醒：(1)飯店房間可能大小不一，但成本皆同，非旅行社能指定。
(2)若遇休息或客滿，將安排其他飯店，敬請知悉。

巴黎日落時．綺豔之夜連泊

入宿法國首都，體會漫遊者的舒心自適，浸享法國詩人波特萊爾詩句中的浮光繁景。鄰近各大百貨、精品店，心醉時尚的夢寐時刻，起身探尋花都曼妙的倩影。

(1) 5星歌劇院區Sofitel Le Scribe Paris

(2) 5星歌劇院區InterContinental Paris Le Grand

(3) 5星歌劇院區Kimpton St Honore Paris

(4) 5星文華東方Mandarin Oriental Paris

(5) 4星歌劇院區M Social Hotel Paris

(6) 4星歌劇院區Paris Marriott Opera Ambassador

(7) 4星歌劇院區Hotel Westminster

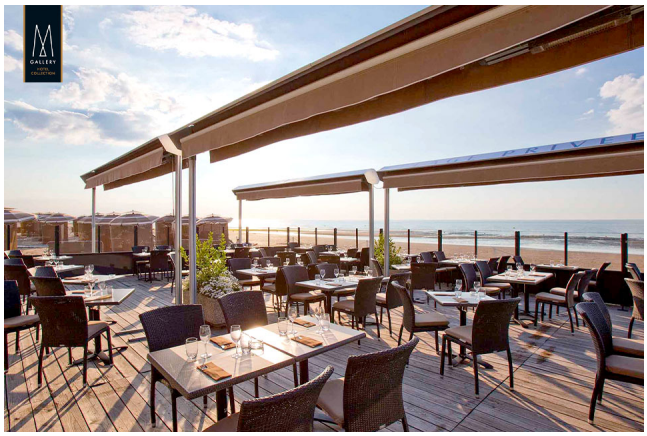

諾曼第．典麗城堡飯店

徜徉於清爽的諾曼第，飯店外觀宛如城堡一般，大展尊榮典雅的古風韻味，在璀璨的夜色中徹底放鬆身心。

(1) 5星海濱飯店Le Grand Hotel Cabourg Mgallery

(2) 5星城堡風格飯店Barriere Le Normandy Deauville

聖米歇爾山區．夢蘊飯店

沉浸在文化氣息濃厚的夢宿環境，感受聖米歇爾山世界遺產的千年韶華，深刻感受晨間與夜幕不同的情韻風采。

(1) 島外4星Relais Saint Michel

(2) 島外4星Mercure Mont-Saint-Michel

(3) 島上3星La Mere Poulard

布列塔尼大區．典範渡假飯店

親訪法國西北部的「布列塔尼」，享受雅緻舒適的客房，裝潢融合現代與古典美學，流露渡假飯店的經典風範。

(1) 5星海灣飯店Le Grand Hotel Dinard

(2) 4星莊園飯店Hotel de l'Abbaye Le Tronchet Saint Malo

親嚐《玫瑰人生》醉戀法式珍饈

貼心提醒：(1)若客滿或休息等情況，將調整為其他精選料理，詳如行前說明會資料所載。
(2)照片為專業攝影師拍攝，擺盤、食材及菜色依季節調整，請以餐廳現場提供為準。

尊榮不凡．米其林二星

品嚐匠心獨具的法國料理，多彩風味融合法式細緻的擺盤，對於食物本質與生活美學的要求，體現在餐席之間，享受首屈一指的絕代華饗。

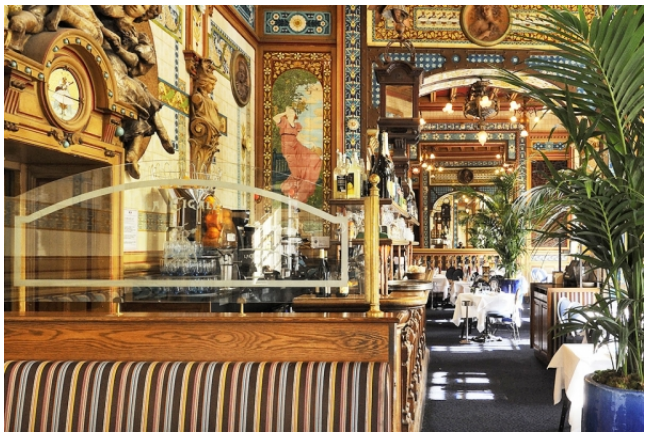

美好南特．蟬鳴酒館復古佳餚

濃縮南特精華的「蟬鳴酒館」，復古典麗的裝潢，爍閃百年之前的藝術風華。品嚐煥發香氣的海鮮料理，在口中大放異彩。

奢雅星饌．和平咖啡館

重新整修裝潢的和平咖啡館，以堂皇富麗的嶄新面貌迎接旅人，走進餐廳宛如蒞臨華美宮殿，法國前總統戴高樂、藝術家畢卡索、王爾德等名人，皆慕名而來享用佳餚。

浪漫味蕾．塞納河遊船饗宴

搭乘遊船欣賞塞納河沿岸名景，尊享三道式動人饗宴，品味精緻餐餚搭配美酒，花都的夜晚璀璨迷人，讓人深深陶醉！

美景如《愛的話語》 交織法蘭西風采

穿越時空遇見你，
在優雅的麗景中哼唱，
返回華麗法國韶光。

貼心提醒:若遇客滿或休息，將安排其他體驗，敬請知悉。

壯美仙境．聖米歇爾山

沙洲之上的夢幻小島，由絕美山城與修道院展露中世紀的風貌。神祕而瑰麗的朝聖故事，描繪寧靜幽邈的情調。

世界最華貴．凡爾賽宮

法王路易十四打造的絢麗宮殿，集奢華、權力於一身，水晶燈、雕刻、金飾琳瑯滿目，沉醉法蘭西霸權的黃金年代。

愛情絮語．香濃頌堡

唯美秀麗的「夫人城堡」，佇立於羅亞爾河上，雪白色的外觀，展現女性浪漫細膩的姿儀。

詩畫印象．象鼻海岸

印象派畫家 - 莫內、雷諾瓦鍾情的海蝕綺境，峭壁入海姿態宛如象鼻，讚嘆壯麗的大自然奇觀。

關於旅程，我想問的是

Q1：請問北法和南法的行程，最主要差在哪裡？

（1）北法行程，著重羅亞爾河流域的兩大城堡：香波堡和香濃頌堡，以及聖米歇爾山。（2）南法行程，著重蔚藍海岸、絕美山城、世界遺產卡卡頌，以及波爾多酒鄉。無論北法還是南法，都會在巴黎連泊。

Q2：在米其林或高級餐廳用餐，要穿什麼衣服？

以體面服裝（Smart Casual）為主，但不用穿著太過嚴肅的西裝和套裝，並避免涼鞋、拖鞋、短褲、無袖背心等過於輕便的服飾。

Q3：請問有時間購買精品嗎？

加利利貼心安排巴黎連泊，其中1天為巴黎全日自由活動，可以前往購物大街 - 香榭麗舍大道、蒙田大道等，盡情選購LV、Chanel、Prada、Loewe、Hermes等時尚新品。

Q4：我對巴黎沒有研究，請問自由活動建議如何規劃？

巴黎猶如一席流動的饗宴，可以滿足所有的旅人。若喜歡購物，推薦香榭麗舍大道、莎瑪麗丹百貨。若喜歡藝文，推薦奧賽美術館、莎士比亞書店。若喜歡美食，推薦藍火車餐廳、甜點店Laduree和Pierre Herme。

Q5：為什麼只去北法，沒有全法？

法國幅員廣大，大約台灣的15倍大，為了避免舟車勞頓，無法在10～13日內暢遊整個全法。若想要玩遍全法，可以參考加利利旅遊全法15～16日行程。

#如有任何問題，歡迎來電洽詢：
台北02-2717-3188 | 新竹03-578-5555 | 台中04-2369-2288 | 高雄07-586-9355

景點距離參考

巴黎 - 莎特 90Km
莎特 - 香波堡 122Km
香波堡 - 杜爾 78Km
杜爾 - 香濃頌堡 35Km
香濃頌堡 - 南特 243Km
南特 - 聖馬洛 180Km
聖馬洛 - 聖米歇爾山 57Km
聖米歇爾山 - 諾曼第 159Km
諾曼第 - 翁弗勒 47Km
翁弗勒 - 艾特爾塔 45Km
艾特爾塔 - 盧昂 90Km
盧昂 - 奧維 103Km
奧維 - 香堤邑 35Km
香堤邑 - 巴黎 49Km

行車總公里數 約1333 Km

參考航班

長榮航空

去程航班

BR087 TPE/CDG 台北/巴黎戴高樂 23:30/08:25+1日
飛行時數 14小時50分直飛

回程航班

BR088 CDG/TPE 巴黎戴高樂/台北 11:20/07:20+1日
飛行時數 13小時10分直飛

(以上為參考資訊，實際航班時間及轉機點以說明會資料為最終確認。)

DAY 1 台北/巴黎

邂逅浪漫國度

美好的旅程即將實現，開啟這一趟期待已久的旅行。童話般的美麗夢境，引領你走向最愜意、最悸動的夢幻國度。

【貼心提醒】每日行程的時間表皆為參考，若遇交通、氣候、飯店地點等因素影響，公司保有行程順序調整之權利。

DAY 2 巴黎*市區觀光、塞納河遊船* - 莎特

10:30
巴黎
1hr30mins

12:00
午餐

14:00
塞納河遊船
1hr

19:00
晚餐

巴黎．凱旋門 Arc de Triomphe

聳立在香榭麗舍大道上的古羅馬式▲凱旋門，是拿破崙於戰役獲勝後，為表揚法軍功績，於1806年開始構思建設。栩栩如生的雕刻刻入人心，讓您感受凱旋門的壯麗，在風中捎來一股傲氣。

巴黎．艾菲爾鐵塔 La Tour Eiffel

法國人稱▲艾菲爾鐵塔是「首都的瞭望台」，每年700多萬參觀人次，顯見巴黎鐵塔的魅力風靡全球。遙想1889年，在巴黎世博會開幕剪綵，前衛大膽的鏤空設計，成功受到大眾的目光及讚譽。

巴黎．塞納河遊船 Seine cruise

1991年列為人類文化遺產的塞納河岸，從羅浮宮到艾菲爾鐵塔，從協和廣場到大小皇宮，沒有什麼比搭乘★塞納河遊船，來遊覽河岸風光更愜意的事。徐徐清風迎面而來，呼息著一派輕盈。

早餐：飛機上
午餐：百年餐廳法式料理
晚餐：莎特精選料理

4星Mercure Chartres Cathedrale或同等級

【團費包含】★塞納河遊船。

DAY 3 莎特 - 香波堡 - 杜爾

09:00 莎特 1hr30mins

12:00 午餐

15:00 香波堡 1hr30mins

19:00 晚餐

莎特 Chartres

藏有一座哥德式的完美▲莎特大教堂，是法國古建築最早被UNESCO列為世界文化遺產。「莎特藍」的彩繪玻璃、空間感十足的大殿、半圓迴廊上三十個精彩的雕刻，娓娓述說耶穌不平凡的一生。

香波堡 Chateau de Chambord

費時138年興建的★香波堡，具有實在的王者風範，洋溢宏偉的規模與尊貴的氣息。傳說城堡的另一妙景「螺旋式雙梯」出自達文西之手，隨著螺旋梯登上露臺遠眺，想像法蘭西一世的雄心壯志。

早餐：飯店內自助式
午餐：米其林二星（餐廳若客滿或休息，將改於行程中其他城市享用，或改米其林一星並退費每人50歐元）
晚餐：飯店內主廚推薦

4星Clarion Hotel Chateau Belmont Tours或Hotel Oceania L'Univers Tours或Novotel Amboise或其他城市同等級飯店

【團費包含】★香波堡（中文語音導覽）。

DAY 4 杜爾 - 香濃頌堡 - 南特

10:00 香濃頌堡 1hr30mins

12:00 午餐

17:00 南特 1hr

19:00 晚餐

香濃頌堡 Chateau de Chenonceau

蓋築在羅亞爾河支流雪河上的「夫人城堡」★香濃頌堡，是羅亞爾河河畔最美的城堡。設計上展現創意與巧思，風格柔媚的溫婉姿態，展現女性浪漫典雅的品味，美麗得令人難以言喻。

南特 Nantes

歷史悠長的南特，溢滿著詩意翩翩，來到擁有護城河的▲布列塔尼公爵城堡，城牆氣勢萬千。放眼哥德式建築▲南特大教堂，蓋了457年，於1891年完竣，是信仰中心、也屬當地地標。

早餐：飯店內自助式
午餐：羅亞爾河精選料理
晚餐：蟬鳴酒館饗宴（若客滿或休息，將改米其林推薦餐）

4星Mercure Nantes Centre Grand Hotel或Oceania Hotel de France或同等級

【團費包含】★香濃頌堡（中文語音導覽）。

DAY 5 南特 - 聖馬洛（或布列塔尼大區 / 聖米歇爾山）

09:00
飯店出發

12:00
午餐

14:00
聖馬洛
1hr30mins

19:00
晚餐

聖馬洛 Saint-Malo

走上有著厚重古城牆的海盜城▲聖馬洛，凝望澎湃而激昂的北海與屹立波濤間的守望島。城牆內百年石造屋舍及石板街道，展現不同的中世紀情調，彷彿遇見海盜們滿載而歸的歡樂氣氛。

早餐：飯店內自助式
午餐：布列塔尼海鮮餐
晚餐：飯店內主廚推薦

4星布列塔尼大區Hotel de l'Abbaye Le Tronchet Saint Malo / 或4星聖米歇爾山島外Relais Saint Michel或Mercure Mont-Saint-Michel / 或島上3星La Mere Poulard / 或5星Le Grand Hotel Dinard（若入住5星飯店，價差由加利利旅行社吸收）

【貼心提醒】行程景點將因入住城市而調整，敬請知悉。

DAY 6 聖馬洛 - 聖米歇爾山 - 諾曼第

09:00
聖米歇爾山
1hr30mins

12:30
午餐

15:00
諾曼第
1hr30mins

19:00
晚餐

聖米歇爾山 Mont Saint-Michel

矗立在沙洲上的▲聖米歇爾山，山上林立著中世紀房屋，陡峭蜿蜒的小巷子，仍延續歲月的傳統，漫步欣賞海灣的一派柔情，空靈夢幻美景成為魔戒剛鐸王城的靈感來源，以及周杰倫專輯封面。

聖米歇爾山修道院 Abbey

潮來潮往中，聖米歇爾山僅靠一條狹堤與本土相連，漲潮時為海中孤島。跨入城牆，沿著朝聖之路而上，穿梭在僧侶靜思的奇蹟堂，安排★英文導遊導覽，帶您探索神祕的★聖米歇爾山修道院。

早餐：飯店內自助式
午餐：聖米歇爾山精選料理
晚餐：飯店內主廚推薦

5星Le Grand Hotel Cabourg或Barriere Le Normandy Deauville或同等級（5星飯店若客滿，將改住4星飯店，並退價差每人NT.1,000元）

【團費包含】★聖米歇爾山修道院（英文導遊導覽）。

DAY 7 諾曼第 - 翁弗勒 - 艾特爾塔*象鼻海岸* - 盧昂

10:00
翁弗勒
1hr15mins

12:00
午餐

15:00
艾特爾塔
1hr

19:00
晚餐

翁弗勒 Honfleur

倚靠著出海口的港都小城，港口海面倒映成列風帆、諾曼第樣式木造房舍比鄰而立，如此美景吸引無數印象派大師，為這座城市的光影變換著迷。信步▲百年木造教堂，感受諾曼第人的虔誠。

艾特爾塔．象鼻海岸 Etretat

高聳陡峻的峭壁和鵝卵石海灘深受旅人喜愛。印象派大師莫內和布丹都來過▲艾特爾塔，留下美麗畫作，作家莫泊桑將美麗的懸崖呼做「一隻大象把鼻子伸進了大海」，象鼻海岸因此成名。

早餐：飯店內自助式
午餐：諾曼第精選料理
晚餐：諾曼第優選餐廳

4星Mercure Rouen Centre Cathedrale
或Mercure Champ de Mars或同等級

DAY 8 盧昂 - 奧維 - 香堤邑*城堡*

09:00 盧昂 1hr30mins

12:30 午餐

15:00 奧維 1hr

17:00 香堤邑城堡 1hr

19:00 晚餐

盧昂 Rouen

貞德的故事在盧昂畫下了句點，她最後的祈禱彷彿猶在耳邊。▲盧昂大教堂的晨昏光影觸動印象派大師莫內的心弦。古意盎然的窄小古街道，十五世紀童話般的優美木框房子，正等待您的造訪。

奧維 Auvers sur Oise

印象派大師梵谷最後居住在奧維小鎮，他所畫下的▲奧維教堂、▲市政廳等，場景是如此的歷歷在目。參觀17世紀的▲奧維城堡，來一趟時光印象之旅，城堡重現輝煌年代的風光榮景。

香堤邑城堡 Chateau De Chantilly

有水上城堡之稱的★香堤邑城堡，建於1358年，三面環水，四周被森林所環繞著。堡內典藏中世紀繪畫等美術逸品。1985年007電影《雷霆殺機》來此取景後，各地遊客紛紛前來參觀朝聖。

早餐：飯店內自助式
午餐：法式小鎮料理
晚餐：飯店內主廚推薦

4星Chateau de Montvillargenne或Hotel Mercure Chantilly Resort或同等級

【團費包含】★香堤邑城堡（花園）。

DAY 9 香堤邑 - 巴黎*凡爾賽宮、連泊第1晚*

09:00
香堤邑
1hr30mins

12:45
午餐

15:00
凡爾賽宮
2hrs

19:00
晚餐

香堤邑 Chantilly

巴黎北方的小鎮▲香堤邑，向來以賽馬得名，是大巴黎區舉辦賽馬的主要地點，亦是法國皇家貴族以前打獵的地方。廣大的公園占地約115公頃，如同巴黎後花園，吸引當地人前來渡假或野餐。

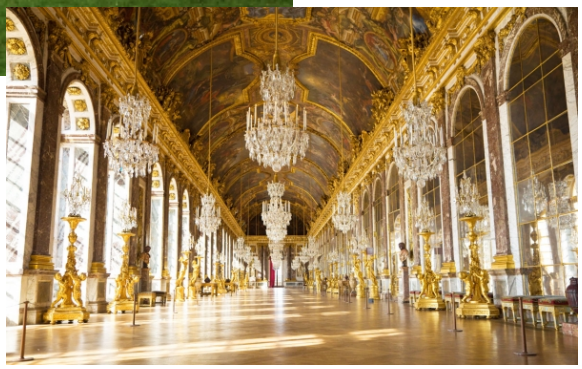

凡爾賽宮 Chateau de Versailles

占地1600公頃的★凡爾賽宮，是王權時代的象徵，法王路易十四的最愛，宮廷建築的典範，耗時餘年興建完成。絢麗的頂級宮廷建築，值得您跟隨★專業導覽員走訪一趟，讚嘆它不滅的光輝。

早餐：飯店內自助式
午餐：法式精選料理
晚餐：中式七菜一湯

5星Sofitel Le Scribe Paris或InterContinental Paris Le Grand或Kimpton St Honore Paris或Mandarin Oriental Paris / 或4星M Social Hotel Paris或Paris Marriott Opera Ambassador或Hotel Westminster或4星同等級飯店

1.【團費包含】★凡爾賽宮（含專業導覽員）。
2.【貼心提醒】由於4星及5星飯店並無價差，若5星飯店客滿，將改入住4星飯店，並誠意退費每人每晚NT.1000元。

DAY 10 巴黎*羅浮宮、半日自由活動、連泊第2晚*

09:00 羅浮宮 2hrs

12:00 午餐

14:00 自由活動 4hrs

18:00 晚餐

巴黎．羅浮宮 Musee du Louvre

世界三大博物館之一★羅浮宮，經建築師貝聿銘巧手妝點，以玻璃金字塔贏得世人青睞，自1793年始為博物館。漫遊廣闊而絕美的展區，欣賞赫赫有名的羅浮三寶，沉浸絕代精彩的藝術品。

巴黎地鐵/公車遊 Paris Tour

巴黎各大經典名景都圍繞著歌劇院區，從飯店到各景點，只要散步或搭幾站公車、地鐵就到。因此巴黎市區觀光不派遊覽車，請穿著輕便的鞋子，跟隨領隊體驗巴黎，當一日優雅的紳士/淑女。

自由活動推薦．聖母院 Notre-Dame de Paris

西堤島的歷史名勝▲聖母院，是哥德式建築的代表、法王加冕的場所，更是雨果《鐘樓怪人》的場景。1163年起建造，經歷200年才完竣。高聳雙塔、精美雕刻、玫瑰玻璃窗，一再象徵巴黎的璀璨。

自由活動推薦．莎瑪麗丹百貨 La Samaritaine

跟著周杰倫2022的歌曲MV，蒞臨華貴萬千的莎瑪麗丹百貨。這座斥資七億歐元裝潢的大型百貨，呈現新藝術和裝飾藝術建築風格，抬頭可欣賞華麗細膩的手工壁畫。超過600種時尚品牌，成為購物新焦點。

早餐：飯店內自助式
午餐：精選白酒淡菜鍋
晚餐：塞納河遊船饗宴（若客滿或休息，將改景觀巴士饗宴或蒙帕納斯景觀餐廳，或其他特色料理）

5星Sofitel Le Scribe Paris或InterContinental Paris Le Grand或Kimpton St Honore Paris或Mandarin Oriental Paris / 或4星M Social Hotel Paris或Paris Marriott Opera Ambassador或Hotel Westminster或4星同等級飯店

【團費包含】★羅浮宮（專業中文導遊或中文語音導覽）。

DAY 11 巴黎*全日自由活動、連泊第3晚*

08:00
自由活動
4hrs

12:00
自由活動午餐自理

13:00
自由活動
4hrs

19:00
晚餐

自由活動推薦．莎士比亞書店 Shakespeare & Company

漫溢在書海的淵博中，眼前琳瑯滿目的英文書籍，是▲莎士比亞書店絕無僅有的特色。綠色招牌的書店十分低調，熱愛海明威的讀者，如今依然會在這裡流連拍照，彷彿等會就能遇見他了。

自由活動推薦．聖心堂 Sacre-Coeur

蒙馬特高地上一身雪白的▲聖心堂，是電影《愛蜜莉的異想世界》主要的拍攝場景。教堂1919年落成，融合羅馬和拜占庭風格，建築造型讓人耳目一新，傳遞出信仰的神聖與光輝。

自由活動推薦．拉法葉百貨 Lafayette Paris

百年時尚傳奇▲拉法葉百貨，座落巴黎歌劇院區，自1912年開業至今，新藝術風格建築和華麗穹頂，吸引旅人駐足拍照。雲集各大品牌到國際奢侈名牌，鞋子包包服飾應有盡有，並有觀景台可供休憩。

早餐：飯店內自助式
午餐：自由活動時光，本餐敬請自理
晚餐：和平咖啡館（若客滿或休息，將改米其林推薦餐或其他特色料理）

5星Sofitel Le Scribe Paris
或InterContinental Paris Le Grand
或Kimpton St Honore Paris或Mandarin Oriental Paris / 或4星M Social Hotel Paris或Paris Marriott Opera Ambassador或Hotel Westminster或4星同等級飯店

DAY 12 巴黎/台北

歐洲．我們下次再見

溫柔包好繽紛的紀念品，以及難忘的旅遊回憶，我們即將踏上歸途，歐洲和煦的風，會一直伴隨我們，祝福大家並歡迎下次再來作客！

DAY 13 台北

分享您的旅行感動

【旅遊BLOG+ 長期徵文中】快樂的記憶，滿載著異國浪漫情懷。無論是感動時刻、拍照打卡、購物祕笈，都烙印在您最深刻的回憶，歡迎您與我們分享！並期待未來與您再次環遊世界！

費用說明（訂金、機票與優惠問題，請洽詢您的旅遊專員）

1. 費用包含：住宿、食（自理餐除外）、行程中安排之入內參觀景點門票、全程導遊司機領隊服務費、團體行程天數中500萬旅遊契約責任險、20萬意外傷害醫療險。
2. 費用不包括：簽證、機場來回接送、護照或其他旅遊證件辦理費（持台灣6個月以上效期護照入境歐盟國家免簽證）、旅行袋、床頭與行李等禮貌性質小費、私人費用等。
3. 團體如搭乘長榮/中華/星宇等亞洲籍航空：經濟艙每人訂金NT. 20,000元。（遇農曆春節期間，訂金將提高）
4. 團體如搭乘土耳其/阿聯酋等外籍航空：經濟艙每人訂金NT. 40,000元。（遇農曆春節期間，訂金將提高）
5. 不分亞洲籍和外籍航空，豪經艙每人訂金NT. 40,000元，商務艙每人訂金NT. 60,000元。（遇農曆春節期間或限時限量活動，訂金將提高）
6. 部分團體不含國際段機票，則每人訂金NT. 20,000元。（特別說明：若團體不含國際段機票，則集合地點、集合日期時間，請依每日行程內容而定，歡迎洽詢旅遊專員）
7. 保留團位後請於三日內繳交訂金，如遇團體額滿或限期開票，請於隔日繳交訂金，始完成報名手續。
8. 提醒您：當您繳付訂金即表示旅遊契約產生效力，本公司將依各協力商之要求，為您預付此趟旅程的旅館餐廳或機票等費用。若您因故取消，本公司將依「國外旅遊定型化契約書」之相關條款或估算已實付的費用，向您收取超支費用或退回剩餘訂金。多數外籍航空公司一經開立機票，旅客需付全額票款，且不接受調整名單。
9. 交通、餐食、飯店、每日行程內容，皆為事先安排，若旅客臨時在國外通知無法參加，視同放棄行程，無法退費。

證件需求與團體保險

1. 報名必備三項資料：客戶基本資料表、護照正本或護照影本另備「護照自帶切結書」、訂金傳真刷卡確認單。
2. 無護照、護照頁數或效期不足（需六個月以上，以入境台灣日期為準）、過期者或護照汙損（含髒污、封面與內頁分離、局部破裂、蓋有非出入境之印章等）、相貌變更與護照照片不符、姓名變更等，>>請詳閱「護照申請須知」或來電洽詢。
3. 依法為旅客投保，並自主提高保額。若旅客想獲得更多保險的保障，可自行投保旅行平安保險或旅遊綜合保險。
4. 特殊身分者（如軍警人員、役男）請先申請許可或加蓋「出境許可章」。
5. 多重國籍者，進出中華民國須使用同一本護照。在台居留身分者，請攜帶居留證出入境。若需辦簽證，報名時請告知專員。
6. 未成年子女（未滿18歲） 獨自參團或未有父母同行者，都必須配合法規填寫父母同意書。

團體住房權益小叮嚀

1. 團費報價以雙人房（2人一室）為主，歡迎您結伴參加。若單數報名，須酌收全程單人房差額。加利利旅遊會協助安排同性團友共用一室，若能順利調整，則免收單人房差額。
2. 單人房為一人房（Single for Single use），非雙人房供一人使用（Double for Single use），單人房較雙人房小。
3. 三人一室通常為雙人房加一床，許多旅館只接受小孩（12歲以下）才能加床，一大二小或二大一小合住，加床大多為摺疊床、沙發床或行軍彈簧床，空間有限加上三人份的行李，勢必影響住宿品質，故建議避免住宿三人一室。
4. 飯店的團體房無法指定連通房，若同行親友想指定同樓層或鄰近房，本公司將向飯店爭取，但無法保證飯店一定提供。
5. 為遵守消防法規，年滿12 歲者，不可加床三人（含以上）同室。2~12 歲小孩皆需佔床。2 歲以下嬰兒可不佔床。
6. 團體選用標準房型，且房間多數大小不一，房型皆由飯店統一安排分配，恕無法指定房型，以及景觀與否，請依行前說明會資料為準。貴賓如有房間加價升等需求，請洽旅遊專員。
7. 若飯店標準房型客滿或特殊情況，獲飯店善意升等，非本公司所能掌控，亦無差別待遇，敬請知悉。
8. 每日行程的飯店，若客滿或整修等，本公司保有調整之權利，將精選其他飯店或住宿地點，懇請見諒。

團體行程交通說明

1. 部分航空公司可由高雄或台中自行飛往轉機點與團體會合，請洽詢旅遊專員。
2. 中華/長榮航空國際段有提供高鐵優惠，高鐵屬代訂服務，依航空公司實際訂位為主，無法保證訂位成功，請洽旅遊專員。
3. 航空公司座位安排：團費包含的機票類型為「團體機票」，不適用出發前預先選位，也無法事先確認座位相關需求（如靠窗、靠走道等），座位由航空公司安排，多依英文姓名依序排列，同行者有可能無法安排坐在一起，敬請知悉。

其他說明

1. 航空公司、飯店、餐廳、景點順序和景點停留時間之確認，本公司盡量忠於原行程。若遇交通、氣候、住宿地點、景點距離等因素影響，公司保有調整之權利。若有異動將通知，並依行前說明會資料為準。
2. 每個國家的旅遊風險程度不同，為考量旅客自身旅遊安全並顧及同團團員的旅遊權益，若有慢性疾病、70歲以上、行動不便等狀況，請主動告知，且需有親友同行，方可接受報名。若未主動告知，以致無法成行或衍生其他問題，旅客需自行負責。
3. 國外餐食葷食多肉、素食選擇少。請於報名時主動告知特殊餐食需求（例如不吃生食、不吃海鮮、不吃牛羊、不吃鴨鵝、不吃動物內臟等），我們將盡力協助，但無法保證皆可調整。最晚務必在出發前14天，主動告知旅遊專員。若逾期通知，國外餐廳每一項修改，將收取修改服務費20歐元。
4. 國外多數商店會於星期日及國定假日休息，如有明確購物計畫，請提早告知，以便建議其他出發日期。
5. 景點、飯店、餐食照片或影片，皆為專業攝影師拍攝，實景會隨時節、角度或官方調整而有所不同，敬請知悉。
6. 本公司將贈送每位貴賓出國期間之免費網路（規格為網卡或Wi-Fi機，恕不挑選）。歸國後請依領隊指示隨團歸還，機器或配件若遺失、損壞或逾期歸還，須照價賠償或繳交逾期費。
7. 若欲參加蜜月團，須憑3年內喜帖或結婚證書報名。若蜜月團屆時未滿16人，將開放非蜜月客參團，視實際情況滾動調整。