義大利浪漫鐵道14日

Venezia · Firenze · Roma

五段高鐵·比薩斜塔·自駕遊羅馬·海戀卡布里島

GALILEE TOURS

浪漫運河水都 威尼斯

再也找不到相似的城市，
世界上沒有第二個威尼斯。
——英國詩人．伊莉莎白布朗寧

歐洲最美客廳．聖馬可廣場【世界遺產】

隨著威尼斯共和國強盛的水都，市容深受拜占庭和哥德式影響，聖馬可廣場蔚為知名地標，四周圍繞著高聳的紅色鐘樓、華麗的聖馬可大教堂，以及氣派的道奇宮。

濃情威尼斯．貢多拉鳳尾船

造型流線、氣質優雅的貢多拉鳳尾船，自11世紀起在水上載客，搭船穿梭在粼粼水道和古樓巷弄之間，成為運河上最美的風景。

文藝復興拱橋．里阿爾托橋【世界遺產】

在所有橫跨運河的橋梁之中，里阿爾托是最著名的拱橋，它建於16世紀末，屬於文藝復興風格，是明信片上經常出現的地標名景。

水都威尼斯．本島飯店連泊

下榻唯美的威尼斯，枕臥在水都綺麗的風光裡。悠遊聖馬可廣場、聖馬可教堂、道奇宮、精品大街等，邂逅千百年來建築與藝術的柔情似水。

(1) 4星Splendid Venice Starhotels Collezione

(2) 4星Hotel Monaco & Grand Canal

貼心提醒：若客滿或休息，將安排其他飯店，敬請知悉。

文藝復興殿堂 佛羅倫斯

在這裡出門散步去，
正像是去赴一個美的宴會。
——詩人．徐志摩

信仰冠冕．聖母百花大教堂【世界遺產】

雄踞在佛羅倫斯市中心的宏偉教堂，以傲人的巨大圓頂最引人注目。外牆採大理石裝飾，圖案精緻且色彩典雅，象徵文藝復興建築的至高成就。

藝術堂奧．烏菲茲美術館

美第奇家族興建於1581年，坐擁10萬多件展品，鎮館之寶是《維納斯的誕生》和《春》。美第奇後代決定將所有展品捐贈政府，條件為「藝術品永遠不能離開佛羅倫斯」。

藝都佛羅倫斯．古城區連泊

沉醉文藝復興的古典搖籃，夢宿古城中心，輕鬆走訪聖母百花大教堂、共和廣場、老橋、烏菲茲美術館。當然，還有所有旅人夢寐以求的精品大街，散步可到。

(1) 4星Hotel Cerretani
(2) 4星Hotel Brunelleschi
(3) 4星Grand Hotel Cavour
(4) 4星Mercure Firenze
(5) 4星Hotel Rivoli Boutique
(6) 4星25hours Hotel Florence Piazza San Paolino
(7) 4星FH55 Hotel Calzaiuoli
(8) 4星Grand Hotel Baglioni

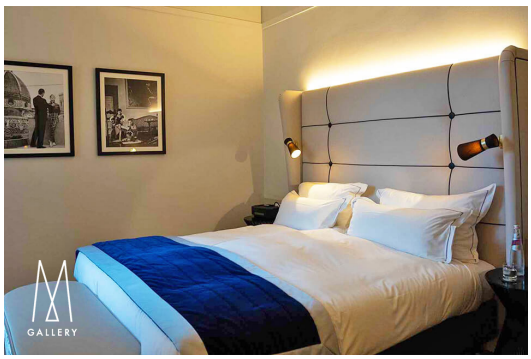

貼心提醒：若客滿或休息，將安排其他飯店，敬請知悉。

永恆之城 羅馬

請問公主對哪座城市印象深刻？
「羅馬，絕對是羅馬！
我會一輩子珍藏在羅馬的回憶。」
——羅馬假期．奧黛麗赫本

奧黛麗赫本足跡．羅馬【世界遺產】

走訪西班牙廣場、西班牙階梯、許願池、聖天使城堡等，彷彿跟著奧黛麗赫本，穿梭在羅馬大街小巷與知名景點，邂逅羅馬的美麗與感嘆。

天主教中樞．梵蒂岡【世界遺產】

0.44平方公里的土地，卻是天主教的世界中心。參觀梵蒂岡博物館，讚嘆建築與藝術的博大精深，而16世紀聖彼得大教堂，中央穹頂由米開朗基羅設計。

自駕遊羅馬．雙人電動膠囊車

加利利突破市場，創新安排電動車，輕鬆穿梭羅馬街道，愜意暢玩各大知名景點，澈底解放您的雙腳。

首都羅馬．典雅之夜連泊

縱情2,700多年歷史歲月的羅馬，沉醉在濃烈的義式浪漫氛圍，晚間下榻華美的客房，夢見絕美之城的輝煌神話。

(1) 4星Best Western Hotel Royal Santina

(2) 4星Starhotels Metropole

(3) 4星 A.Roma Lifestyle

貼心提醒：若客滿或休息，將安排其他飯店，敬請知悉。

帝國的遠望 穿越1000年奇蹟

奇蹟廣場．比薩斜塔【世界遺產】

義大利最知名的高塔，白色大理石外觀令人深刻難忘。高塔傾斜之謎，等您前來解謎。

托斯卡納山城．聖吉米亞諾

古雅的塔樓、石砌的老屋、古老的廣場，處處散發中古世紀光輝，縱情漫步彷彿回到12世紀歲月。

精品大街．艾曼紐二世迴廊

由四層樓高玻璃拱廊組成的迴廊，整體為19 世紀新古典主義，流露濃厚的文藝氛圍，並雲集Chanel、LV、Gucci、Prada、Rolex、Saint Laurent等精品名店。

大理石詩篇．米蘭大教堂

從14世紀起，蓋了5個世紀到19世紀才正式完竣，數千座精美雕像、尖塔和華麗，以及白色大理石外牆，堪稱是哥德式教堂的極致。

貼心提醒：若客滿或休息，將安排其他體驗，敬請知悉。

義大利和煦陽光 佐地中海饗食美饌

義大利權威．紅蝦美食評鑑Gambero Rosso

紅蝦評鑑1986年創立，對餐廳和美酒進行嚴格評分，且不接受付費刊登，在義大利餐飲界享有崇高聲望，更是饕客心目中的美食指南。

佛羅倫斯．一公斤丁骨牛排

享譽全球的佛羅倫斯牛排，厚度紮實並帶著燒烤香氣，特別安排2人同享一公斤丁骨牛排，享受連骨帶肉的豪邁滋味。

海洋名饌．龍蝦義大利麵

新鮮龍蝦的濃郁精華，結合義大利麵的Q彈口感，再佐以醬汁、蔬果、香草等配料，最能代表地中海飲食文化的經典和低奢風味。

貼心提醒：

(1)若客滿或休息等情況，將調整為其他精選料理，詳如行前說明會資料所載。

(2)照片為專業攝影師拍攝，擺盤、食材及菜色依季節調整，請以餐廳現場提供為準。

義大利和煦陽光 佐地中海饗食美饌

鮮味佳餚．威尼斯墨魚麵

義式經典料理，採用墨魚醬汁、新鮮食材和香料，共同交織成令人垂涎的墨魚麵。

美食聖典．米其林一星

榮獲米其林指南肯定的頂級餐饌，開啟美食愛好者的味蕾旅程，華麗的味覺感動，就在義大利展開。

世界前10大．花神咖啡館下午茶

徜徉在名人雅士雲集的花神咖啡館，細品義式下午茶，靜賞300多年來的華麗歲月，置身「世界10大最美咖啡館」之中。

貼心提醒：

(1)若客滿或休息等情況，將調整為其他精選料理，詳如行前說明會資料所載。

(2)照片為專業攝影師拍攝，擺盤、食材及菜色依季節調整，請以餐廳現場提供為準。

關於旅程，我想問的是

Q1：請問加利利義大利之旅的優勢是什麼？

(1)我們秉持高品質，全程安排4～5星飯店，以及優異的美食餐廳。(2)威尼斯、佛羅倫斯、羅馬三城皆有安排專業中文導遊。(3)威尼斯計程船，為加利利包船，不與其他旅行社旅客併船。(4)旅程中彈性安排高速火車，行程輕鬆悠閒，大幅減少疲累的拉車時間。

Q2：請問義大利鐵道團的優點是什麼？

加利利創新研發鐵道團，多提供一種方式旅遊義大利。鐵道團輕鬆悠閒，在大城市之間透過高鐵，更可以深度融入義大利人的日常生活，而且高鐵車廂設有廁所，不用擔心臨時需要如廁的問題。

Q3：搭乘義大利高鐵，需要自己搬行李嗎？

當然不用！加利利為貴賓貼心設想，當您搭乘高鐵時，將派車專程搬運大型行李，讓您解放雙手，愜意暢遊義大利。

Q4：紅蝦美食評鑑餐是吃龍蝦嗎？

不是吃龍蝦喔。原文為「Gambero Rosso」的紅蝦美食評鑑，是義大利赫赫有名的美食權威，類似法國米其林指南，堅持不接受付費刊登，全以服務品質和食材料理嚴格評比。

關於旅程，我想問的是

Q5：參觀教堂或宗教建築，服裝要注意什麼嗎？

切記不可穿著短褲、短裙、露背裝等過於輕鬆的服裝，以免觸犯禁忌，或受到工作人員阻攔無法入內參觀。

Q6：義大利旅程中，哪裡可以買精品？

威尼斯、佛羅倫斯、羅馬，三城都有精品大街，加利利貼心安排在這三城夢宿連泊，還有自由活動時間，讓您逛街賞景，盡情選
購Gucci、Prada、LV、Hermes、Chanel、Rimowa行李箱等時尚新品。

Q7：為什麼威尼斯需要另外帶過夜包？

威尼斯是潟湖上的島嶼，地板多為石板路，橋梁階梯多且窄，遊覽車無法進出，必須靠火車和水上交通抵達，因此需要攜帶過夜包，打包那晚的衣物隨身物品。威尼斯同時是世界遺產，飯店由古建築和修道院改建而成，房內空間相對受限，但加利利精選威尼斯本島飯店，鄰近熱門景點，散步可抵聖馬可廣場，有別於其他旅行社，可能住在交通極為不便的其他島上飯店。

#如有任何問題，歡迎來電洽詢：
台北02-2717-3188 | 新竹03-578-5555 | 台中04-2369-2288 | 高雄07-586-9355

景點距離參考

米蘭++佛羅倫斯 (高速火車) 約2hrs
佛羅倫斯 - 比薩 88Km
比薩 - 聖吉米亞諾 80Km
聖吉米亞諾 - 佛羅倫斯 60Km
佛羅倫斯++拿坡里 (高速火車) 約3hrs
拿坡里 - 龐貝 25Km
龐貝 - 拿坡里 25Km
拿坡里++卡布里島 (水翼船) 約40mins
卡布里島++蘇連多 (水翼船) 約20mins
蘇連多 - 阿瑪菲 32Km
阿瑪菲 - 蘇連多 32Km
蘇連多 - 拿坡里 50Km
拿坡里++羅馬 (高速火車)
約1hr20mins
羅馬++威尼斯 (高速火車) 約4hrs
威尼斯++米蘭 (高速火車)
約2hrs30mins
行車總公里數 約392 Km

參考航班 長榮航空

去程航班

BR095 TPE/MXP 台北/米蘭 23:10/06:50+1日
飛行時數 14小時35分直飛

回程航班

BR096 MXP/TPE 米蘭/台北 11:00/06:10+1日
飛行時數 12小時10分直飛

(以上為參考資訊，實際航班時間及轉機點以說明會資料為最終確認。)

DAY 1 台北/米蘭*長榮直飛*

義大利鐵道團．貼心提醒

(1)鐵道團輕鬆悠閒，在大城市之間透過高鐵接駁，深度融入義大利人的日常生活。(2)搭乘高鐵時，加利利將另外派車搬運大型行李。(3)高鐵車廂設有廁所，不用擔心臨時需要如廁的問題。

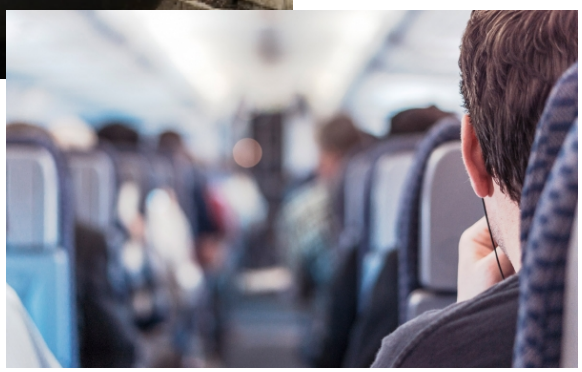

邂逅浪漫國度

美好的旅程即將實現，開啟這一趟期待已久的旅行。童話般的美麗夢境，引領你走向最愜意、最悸動的夢幻國度。

【貼心提醒】本公司盡量忠於原行程，若遇交通、氣候、飯店地點等因素影響，仍保有行程順序調整之權利。

DAY 2 米蘭++高速火車++佛羅倫斯*連泊第1晚*

09:00
高速火車
2hrs

12:00
配合火車午餐自理

13:00
佛羅倫斯
2hrs

18:30
晚餐

義大利高速火車．ITALO/Trenitalia

歐洲鐵路網綿密，是當地人「出國」最優先考慮的交通工具。我們將視時刻表和行程流暢度，為您安排★ITALO法拉利時尚高鐵或★Trenitalia義鐵高速火車。（倘若全程ITALO或全程義鐵，懇請見諒）

佛羅倫斯 Firenze

歐洲史上文藝復興運動發源地，旅人一生終須朝聖的藝都。▲聖母百花教堂救贖昨日的歲月，洗禮堂的▲天堂之門堪稱巧奪天工，而▲雕刻廣場上的大衛像，俯望著旅人匆忙的心情。

早餐：飛機上
午餐：配合火車時間，本餐敬請自理
晚餐：義式風味餐+精選美酒

4星老城區Hotel Cerretani或Hotel Brunelleschi或Grand Hotel Cavour或Mercure Firenze或Hotel Rivoli Boutique或25hours Hotel Florence Piazza San Paolino或FH55 Hotel Calzaiuoli或Grand Hotel Baglioni或同等級（老城區飯店若客滿，將改住新城區並退房價差）

【團費包含】★義大利高速火車。

DAY 3 佛羅倫斯 - 比薩 - 聖吉米亞諾 - 佛羅倫斯*連泊第2晚*

09:00
飯店出發

10:00
比薩
1hr

12:00
午餐

15:00
聖吉米亞諾
1hr30mins

19:00
晚餐

比薩 Pisa

搭乘★比薩接駁車，向奇蹟廣場草悠悠前進，欣賞▲比薩斜塔、白色優雅的▲主教堂、▲洗禮堂等。回想八百年前的歲月，主教堂的雄偉姿影，可想中世紀時期比薩於地中海西區的霸主地位！

聖吉米亞諾 San Gimignano

古老山城▲聖吉米亞諾曾經豐饒富庶、高塔林立，享有「中世紀曼哈頓」美名。穿過▲聖喬凡尼門，沿石板小徑至水井廣場，在▲主教堂廣場仰望，一切豁然開朗。

早餐：飯店內自助式
午餐：比薩風味料理+自選飲料
晚餐：一公斤牛排風味餐（2人1份）+精選美酒

4星老城區Hotel Cerretani或Hotel Brunelleschi或Grand Hotel Cavour或Mercure Firenze或Hotel Rivoli Boutique或25hours Hotel Florence Piazza San Paolino或FH55 Hotel Calzaiuoli或Grand Hotel Baglioni或同等級（老城區飯店若客滿，將改住新城區並退房價差）

【團費包含】★比薩接駁車。

DAY 4 佛羅倫斯*烏菲茲美術館、半日自由活動、連泊第3晚*

08:30
佛羅倫斯
1hr

09:30
烏菲茲美術館
1hr30mins

12:00
午餐

14:00
自由活動
4hrs

19:00
自由活動晚餐自理

佛羅倫斯．烏菲茲美術館 Galleria degli Uffizi

安排參觀★烏菲茲美術館，由★專業中文導遊帶您走進藝術堂奧，細嚐達文西、米開朗基羅、拉斐爾大師的藝術真跡，見證波提切利筆下女神維納斯的誕生，您將薰陶於文藝復興的浪漫。

佛羅倫斯．自由活動 Free Time of Firenze

空氣洋溢著藝術氛圍，文藝復興彷彿才再次展開，建築、雕塑優雅地展現自己的藝術身段，時時刻刻感動著我們；蒞臨▲佛羅倫斯，就像走進一首詩當中，你我都是裡面最美的詩句。

早餐：飯店內自助式
午餐：中式七菜一湯
晚餐：自由活動時光，本餐敬請自理

4星老城區Hotel Cerretani或Hotel Brunelleschi或Grand Hotel Cavour或Mercure Firenze或Hotel Rivoli Boutique或25hours Hotel Florence Piazza San Paolino或FH55 Hotel Calzaiuoli或Grand Hotel Baglioni或同等級（老城區飯店若客滿，將改住新城區並退房價差）

【團費包含】★烏菲茲美術館（專業中文導遊，若遇周一休館，則改前日參觀）。

DAY 5 佛羅倫斯++高速火車++拿坡里 - 龐貝 - 拿坡里

08:30
高速火車
3hrs

12:30
午餐

14:00
龐貝
1hr30mins

19:00
晚餐

義大利高速火車．ITALO/Trenitalia

歐洲鐵路網綿密，是當地人「出國」最優先考慮的交通工具。我們將視時刻表和行程流暢度，為您安排★ITALO法拉利時尚高鐵或★Trenitalia義鐵高速火車。（倘若全程ITALO或全程義鐵，懇請見諒）

龐貝 Pompeii

西元79年維蘇威火山爆發，火山岩灰掩埋★龐貝城。縱身於千年古蹟中，持★專業執照的中文導遊帶您領略龐貝人智慧，遙望高聳的維蘇威火山，伴隨白雲藍天的景緻萬千，感動頓時浮現心頭。

早餐：飯店內自助式
午餐：龐貝炸海鮮風味餐+自選飲料
晚餐：拿坡里風味餐+精選美酒

4星Starhotels Terminus或Grand Hotel Santa Lucia或Royal Contienetal或同等級

【團費包含】★義大利高速火車、★龐貝（專業中文導遊）。

DAY 6 拿坡里++水翼船++卡布里島*藍洞*++水翼船++蘇連多 - 阿瑪菲海岸 - 蘇連多 - 拿坡里

09:00	10:15	12:00	13:30	16:00	17:00	19:30
水翼船	卡布里島	自由活動午餐自理	水翼船	阿瑪菲海岸	蘇連多	晚餐
40mins	2hrs30mins		40mins	30mins	30mins	

卡布里島 Capri

走訪卡布里島，愜意搭乘★地面纜車，跟著★專業導遊徜徉島上的海天一色，見證絕美動人的旅遊聖地（若天候因素水翼船停駛、無法登島，將改成拿坡里王宮或拿坡里考古博物館）

卡布里島．藍洞 Grotta Azzura

前往★藍洞探險，被譽為世界七大奇景之一，經過陽光照射，洞內海水透出不思議的晶藍色。換乘小船，4至6人一組，委身進入洞內，體驗和欣賞光影的魔術，身臨如夢似幻的湛藍洞天。

藍洞之旅．貼心提醒 Notice

(1)藍洞易受天候海況影響，體驗時間視實際狀況而定。(2)若天候海況不佳取消藍洞體驗，將改遊船觀光，邂逅地中海風光。(3)若仍遇遊船觀光關閉，由專業導遊調整，懇請見諒。

蘇連多 Sorrento

陡峭山勢映襯著蔚藍的地中海，▲蘇連多是羅馬王公貴族最鍾愛的渡假勝地，更是義大利民謠《歸來吧！蘇連多》、《聖塔露西亞》、《我的太陽》等名曲的發祥地。

阿瑪菲海岸 Costiera Amalfitana

白色別墅和浪花拍岸襯托南義特有風光，這裡曾是中世紀強盛的海上王國，沒落後更有一股神祕氣氛。搭乘★阿瑪菲海岸專車，慢行崎嶇蜿蜒的公路，欣賞峭壁與奇岩怪石，投入碧海藍天的擁抱。

早餐：飯店內自助式
午餐：自由活動時光，本餐敬請自理
晚餐：紅蝦評鑑料理+自選飲料

4星Starhotels Terminus或Grand Hotel Santa Lucia或Royal Contienetal或同等級

【團費包含】★卡布里島（水翼船、接駁纜車、專業導遊、藍洞）、★阿瑪菲海岸專車。

DAY 7 拿坡里++高速火車++羅馬*市區觀光、自由活動、連泊第1晚*

09:00 高速火車 1hr20mins

10:30 羅馬 1hr30mins

12:00 午餐

15:30 自由活動 3hrs

18:30 晚餐

義大利高速火車．ITALO/Trenitalia

歐洲鐵路網綿密，是當地人「出國」最優先考慮的交通工具。我們將視時刻表和行程流暢度，為您安排★ITALO法拉利時尚高鐵或★Trenitalia義鐵高速火車。（倘若全程ITALO或全程義鐵，懇請見諒）

羅馬．市區觀光 Roma City Tour

首都寸土俯拾，即是亙古風華，米開朗基羅讚美▲萬神殿為「天使之光」，在▲許願池許下重遊心願，▲西班牙廣場精品齊聚，貝里尼巨作▲破船噴泉，順著▲西班牙台階仰望肅立的▲聖三一教堂。

羅馬．自由活動 Free Time of Roma

恣意穿梭精品名店，親臨《羅馬假期》場景，遊賞美麗街景以及著名貝爾尼尼設計的破船噴泉，把握自由購物的機會，或再嚐一杯道地的義式Espresso，就是要把義大利的濃情滋味打包回府！

羅馬競技場 Colosseo

瞻仰榮光的▲羅馬競技場，於西元72～82年間完竣，成就古羅馬建築之威儀，最高可容納8萬觀眾。遙想當年驍勇善戰的神鬼戰士，在此奮戰到最後一刻，喉間已壓抑不住的震撼，瞬時直湧而上！

早餐：飯店內自助式
午餐：拉齊奧風味料理+自選飲料
晚餐：龍蝦義大利麵風味餐+精選美酒

4星Best Western Hotel Royal Santina
或Starhotels Metropole或同等級

【團費包含】★義大利高速火車。

DAY 8 羅馬*梵蒂岡博物館、聖彼得大教堂、雙人電動車、連泊第2晚*

10:00
梵蒂岡
3hrs

13:30
午餐

15:00
羅馬雙人電動車
3hrs

19:00
晚餐

梵蒂岡 Vaticano

特聘★專業中文導遊，帶您參觀★梵蒂岡博物館，以及★西斯汀禮拜堂，無一不是超凡入勝的藝術結晶。費時150年建造、雄偉壯麗的▲聖彼得大教堂，雕刻與彩石馬賽克壁畫，值得典藏心底。

梵蒂岡．貼心提醒 Notice

(1)團費包含梵蒂岡博物館的快速通關票。若售罄將退門票18歐元，並改其他景點。(2)聖彼得大教堂免門票，若遇彌撒等宗教儀式，將不開放參觀。(3)西斯汀禮拜堂如遇新任教宗選舉期間，將不開放參觀。

羅馬．雙人電動膠囊車 Electric Car

沒有一座城市，像羅馬一樣曾經是世界的中心，述說神話和藝術的故事。加利利特別安排★雙人電動膠囊車（2人1台自駕，駕駛者請攜帶國際駕照），一路穿梭2800年的景深，見證帝國的美麗與哀愁。

早餐：飯店內自助式
午餐：中式七菜一湯
晚餐：米其林一星

4星Best Western Hotel Royal Santina
或Starhotels Metropole或同等級

【團費包含】★梵蒂岡（專業中文導遊、梵蒂岡博物館、西斯汀禮拜堂）、★羅馬雙人電動車。

DAY 9 羅馬++高速火車++威尼斯*連泊第1晚*

08:30	11:30	13:00	14:00	17:30	19:00
高速火車	配合火車午餐自理	搭船前往彩色島	彩色島	搭船前往威尼斯	晚餐
4hrs		1hr	2hrs30mins	1hr	

義大利高速火車．ITALO/Trenitalia

歐洲鐵路網綿密，是當地人「出國」最優先考慮的交通工具。我們將視時刻表和行程流暢度，為您安排★ITALO法拉利時尚高鐵或★Trenitalia義鐵高速火車。（倘若全程ITALO或全程義鐵，懇請見諒）

威尼斯．專屬計程船 Venice Water Taxi

運河密布的奇幻威尼斯，是座為水而生的童話城鎮，當地居民最常搭乘★威尼斯計程船，穿梭在水道巷弄之中。我們帶您體驗這項便捷的水都交通工具，迅速來往於火車站與威尼斯本島之間。

早餐：飯店內自助式
午餐：配合火車時間，本餐敬請自理
晚餐：威尼斯墨魚麵+自選飲料

4星Superior級Splendid Venice Starhotels Collezione或Hotel Monaco & Grand Canal或同等級

【團費包含】★義大利高速火車、★威尼斯計程船。

DAY 10 威尼斯*道奇宮、鳳尾船、花神咖啡館下午茶、連泊第2晚*

09:00 道奇宮 2hrs

11:30 貢多拉鳳尾船 40mins

12:10 自由活動午餐自理

14:00 自由活動 3hrs

19:00 晚餐

威尼斯．道奇宮 Palazzo Ducale

聘請★專業中文導遊，引領旅人參觀★道奇宮（總督宮），這座威尼斯共和國總督的居所，位在運河水畔，格外風雅。人們行經★嘆息橋，聆聽它的過往，時而悲壯動人、時而感歎萬分。

威尼斯．貢多拉鳳尾船 Gondola

安排威尼斯最經典的交通工具★貢多拉鳳尾船（4人1艘），造型流線而優雅，自11世紀起於水都載客。愜意穿梭在拱橋水渠、古厝巷弄間，為心靈帶來無比浪漫的詩意感受。

威尼斯．花神咖啡館 Caffé Florian

名列世界十大美麗咖啡館之一的★花神咖啡館，置身在斑駁的氛圍裡，展覽古董家具與畫作的藝文氤氳，隨口品嘗一杯道地咖啡，時間宛如退回舊時光，令人深深陶醉在威尼斯的咖啡饗宴。

威尼斯．自由活動 Free Time of Venezia

與她相伴的黃昏與星夜，愛上威尼斯的粼粼波光，戀上面具底下的神祕浪漫，再讓我呼吸她清甜的呼吸，觸摸她溫柔的觸摸，再纏綿半天就已足夠，足夠把威尼斯似水的萬千柔情帶進記憶之中。

早餐：飯店內自助式
午餐：自由活動時光，本餐敬請自理
晚餐：威尼斯小酒館風味餐+自選飲料

4星Superior級Splendid Venice Starhotels Collezione或Hotel Monaco & Grand Canal或同等級

【團費包含】★道奇宮（中文導遊、嘆息橋、貢多拉鳳尾船）、★花神咖啡館。

DAY 11 威尼斯*加贈彩色島*++高速火車++米蘭

09:30 高速火車 2hrs30mins

12:00 配合火車午餐自理

13:00 米蘭 1hr30mins

15:00 自由活動 3hrs

18:00 晚餐

威尼斯．布拉諾彩色島包船 Burano

搭乘專屬包船，前往繽紛活潑的▲彩色島，島上水道運河綿密交錯，房子洋溢歡樂色彩。因彩色島為贈送行程，本公司會考量安全因素保留行程調動之權利，若天候不佳或自行放棄亦不退費，敬請知悉。

義大利高速火車．ITALO/Trenitalia

歐洲鐵路網綿密，是當地人「出國」最優先考慮的交通工具。我們將視時刻表和行程流暢度，為您安排★ITALO法拉利時尚高鐵或★Trenitalia義鐵高速火車。（倘若全程ITALO或全程義鐵，懇請見諒）

米蘭 Milano

米蘭的市標 - 米蘭大教堂為世界第三大教堂，有「大理石的詩篇」之美稱。十字形的▲艾曼紐二世迴廊是米蘭最繁華鬧區，高級餐廳與精品名店各式林立，儼然是米蘭的時尚伸展台。

早餐：飯店內自助式
午餐：彩色島風味餐+自選飲料
晚餐：中式七菜一湯

4星Starhotels E.c.ho.或Starhotels Anderson或同等級

【團費包含】★義大利高速火車

DAY 12 米蘭*米蘭大教堂、自由活動*

米蘭．大教堂 Duomo di Milano

特別安排★米蘭大教堂登頂電梯，登上聞名世界的教堂屋頂！近距離欣賞華美的哥德式建築特色。雨後春筍般冒出的尖塔，扶持百塔之間的飛扶壁，一齊俯瞰聖母瑪麗亞庇佑的時尚之都。

自由活動推薦．購物路線 Shopping

米蘭三大購物區任您逛街選購：(1)艾曼紐二世大道：平價時尚的購物大道。(2)蒙特拿破崙大道：時尚精品購物殿堂。(3)布宜諾艾利斯大道：小資族的購物天堂。

早餐：飯店內自助式
午餐：自由活動時光，本餐敬請自理
晚餐：米蘭景觀餐廳+精選美酒（若客滿或休息，將改其他5星飯店饗宴）

4星Sheraton Milan Malpensa或同等級

【團費包含】★米蘭大教堂（登頂電梯）。

DAY 13 米蘭/台北*長榮直飛*

美好的旅程．我們下次再見

溫柔包好繽紛的紀念品，以及難忘的旅遊回憶，我們即將踏上歸途，和煦的風，會一直伴隨我們，祝福大家並歡迎下次再來作客！

早餐：配合班機時間，提供早餐盒
午餐：飛機上
晚餐：飛機上

DAY 14 台北

分享您的旅行感動

【旅遊BLOG+ 長期徵文中】快樂的記憶，滿載著異國浪漫情懷。無論是感動時刻、拍照打卡、購物祕笈，都烙印在您最深刻的回憶，歡迎您與我們分享！並期待未來與您再次環遊世界！

費用說明（訂金、機票與優惠問題，請洽詢您的旅遊專員）

1. 費用包含：住宿、食（自理餐除外）、行程中安排之入內參觀景點門票、全程導遊司機領隊服務費、團體行程天數中500萬旅遊契約責任險、20萬意外傷害醫療險。
2. 費用不包括：簽證、機場來回接送、護照或其他旅遊證件辦理費（持台灣6個月以上效期護照入境歐盟國家免簽證）、旅行袋、床頭與行李等禮貌性質小費、私人費用等。
3. 團體如搭乘長榮/中華/星宇等亞洲籍航空：經濟艙每人訂金NT. 20,000元。（遇農曆春節期間，訂金將提高）
4. 團體如搭乘土耳其/阿聯酋等外籍航空：經濟艙每人訂金NT. 40,000元。（遇農曆春節期間，訂金將提高）
5. 不分亞洲籍和外籍航空，豪經艙每人訂金NT. 40,000元，商務艙每人訂金NT. 60,000元。（遇農曆春節期間或限時限量活動，訂金將提高）
6. 部分團體不含國際段機票，則每人訂金NT. 20,000元。（特別說明：若團體不含國際段機票，則集合地點、集合日期時間，請依每日行程內容而定，歡迎洽詢旅遊專員）
7. 保留團位後請於三日內繳交訂金，如遇團體額滿或限期開票，請於隔日繳交訂金，始完成報名手續。
8. 提醒您：當您繳付訂金即表示旅遊契約產生效力，本公司將依各協力商之要求，為您預付此趟旅程的旅館餐廳或機票等費用。若您因故取消，本公司將依「國外旅遊定型化契約書」之相關條款或估算已實付的費用，向您收取超支費用或退回剩餘訂金。多數外籍航空公司一經開立機票，旅客需付全額票款，且不接受調整名單。
9. 交通、餐食、飯店、每日行程內容，皆為事先安排，若旅客臨時在國外通知無法參加，視同放棄行程，無法退費。

證件需求與團體保險

1. 報名必備三項資料：客戶基本資料表、護照正本或護照影本另備「護照自帶切結書」、訂金傳真刷卡確認單。
2. 無護照、護照頁數或效期不足（需六個月以上，以入境台灣日期為準）、過期者或護照汙損（含髒污、封面與內頁分離、局部破裂、蓋有非出入境之印章等）、相貌變更與護照照片不符、姓名變更等，>>請詳閱「護照申請須知」或來電洽詢。
3. 依法為旅客投保，並自主提高保額。若旅客想獲得更多保險的保障，可自行投保旅行平安保險或旅遊綜合保險。
4. 特殊身分者（如軍警人員、役男）請先申請許可或加蓋「出境許可章」。
5. 多重國籍者，進出中華民國須使用同一本護照。在台居留身分者，請攜帶居留證出入境。若需辦簽證，報名時請告知專員。
6. 未成年子女（未滿18歲） 獨自參團或未有父母同行者，都必須配合法規填寫父母同意書。

團體住房權益小叮嚀

1. 團費報價以雙人房（2人一室）為主，歡迎您結伴參加。若單數報名，須酌收全程單人房差額。加利利旅遊會協助安排同性團友共用一室，若能順利調整，則免收單人房差額。
2. 單人房為一人房（Single for Single use），非雙人房供一人使用（Double for Single use），單人房較雙人房小。
3. 三人一室通常為雙人房加一床，許多旅館只接受小孩（12歲以下）才能加床，一大二小或二大一小合住，加床大多為摺疊床、沙發床或行軍彈簧床，空間有限加上三人份的行李，勢必影響住宿品質，故建議避免住宿三人一室。
4. 飯店的團體房無法指定連通房，若同行親友想指定同樓層或鄰近房，本公司將向飯店爭取，但無法保證飯店一定提供。
5. 為遵守消防法規，年滿12 歲者，不可加床三人（含以上）同室。2~12 歲小孩皆需佔床。2 歲以下嬰兒可不佔床。
6. 團體選用標準房型，且房間多數大小不一，房型皆由飯店統一安排分配，恕無法指定房型，以及景觀與否，請依行前說明會資料為準。貴賓如有房間加價升等需求，請洽旅遊專員。
7. 若飯店標準房型客滿或特殊情況，獲飯店善意升等，非本公司所能掌控，亦無差別待遇，敬請知悉。
8. 每日行程的飯店，若客滿或整修等，本公司保有調整之權利，將精選其他飯店或住宿地點，懇請見諒。

團體行程交通說明

1. 部分航空公司可由高雄或台中自行飛往轉機點與團體會合，請洽詢旅遊專員。
2. 中華/長榮航空國際段有提供高鐵優惠，高鐵屬代訂服務，依航空公司實際訂位為主，無法保證訂位成功，請洽旅遊專員。
3. 航空公司座位安排：團費包含的機票類型為「團體機票」，不適用出發前預先選位，也無法事先確認座位相關需求（如靠窗、靠走道等），座位由航空公司安排，多依英文姓名依序排列，同行者有可能無法安排坐在一起，敬請知悉。

其他說明

1. 航空公司、飯店、餐廳、景點順序和景點停留時間之確認，本公司盡量忠於原行程。若遇交通、氣候、住宿地點、景點距離等因素影響，公司保有調整之權利。若有異動將通知，並依行前說明會資料為準。
2. 每個國家的旅遊風險程度不同，為考量旅客自身旅遊安全並顧及同團團員的旅遊權益，若有慢性疾病、70歲以上、行動不便等狀況，請主動告知，且需有親友同行，方可接受報名。若未主動告知，以致無法成行或衍生其他問題，旅客需自行負責。
3. 國外餐食葷食多肉、素食選擇少。請於報名時主動告知特殊餐食需求（例如不吃生食、不吃海鮮、不吃牛羊、不吃鴨鵝、不吃動物內臟等），我們將盡力協助，但無法保證皆可調整。最晚務必在出發前14天，主動告知旅遊專員。若逾期通知，國外餐廳每一項修改，將收取修改服務費20歐元。
4. 國外多數商店會於星期日及國定假日休息，如有明確購物計畫，請提早告知，以便建議其他出發日期。
5. 景點、飯店、餐食照片或影片，皆為專業攝影師拍攝，實景會隨時節、角度或官方調整而有所不同，敬請知悉。
6. 本公司將贈送每位貴賓出國期間之免費網路（規格為網卡或Wi-Fi機，恕不挑選）。歸國後請依領隊指示隨團歸還，機器或配件若遺失、損壞或逾期歸還，須照價賠償或繳交逾期費。
7. 若欲參加蜜月團，須憑3年內喜帖或結婚證書報名。若蜜月團屆時未滿16人，將開放非蜜月客參團，視實際情況滾動調整。