| 印 象 系 列 |

捷克
收藏斯拉夫史詩鉅作10日

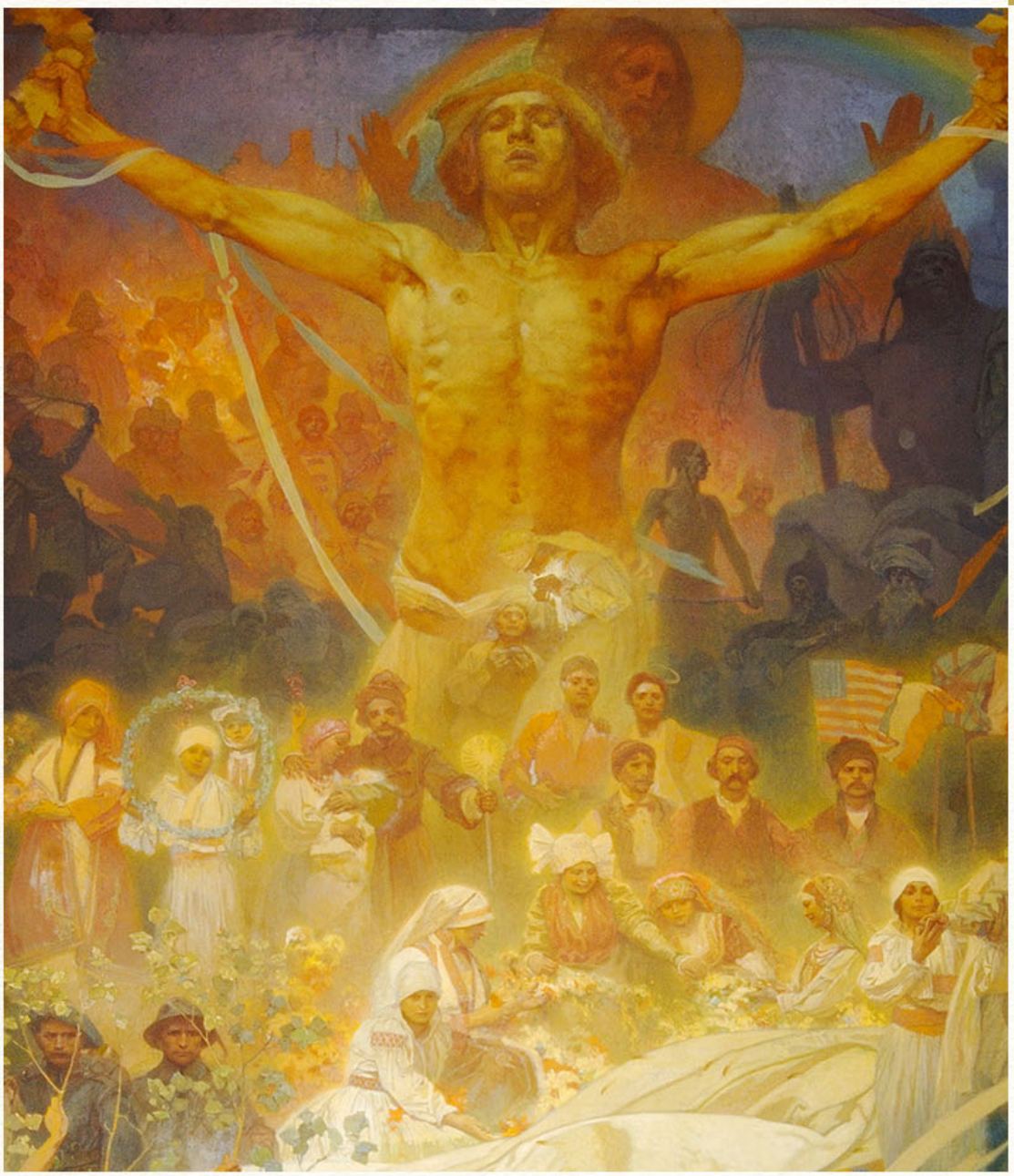

慕夏名畫・浪漫查理大橋・最美小鎮庫倫洛夫・布拉格三晚

G A L I L E E T O U R S



加人翱翔首部曲．印象系列

【加利利30週年】最好的旅程．獻給最親的加人

2026年加利利旅遊迎接「30週年」榮耀里程碑，這項歲月的輝煌桂冠，歸功於長年支持我們的「加人」，在您們的厚愛與鞭策下，加利利成為高端旅行社的領航者。為回饋這份情誼，團體行程「隆重改版」，規劃「印象、臻選、奢藏」三大系列，是我們30年來對旅行最深情的告白，把最好的旅境，獻給最親的加人。

【印象系列】開拓加人視野．奇遇世界百景

第一次踏上異國，或是再次走訪精彩美景，都是心中最動人的扉頁。我們推出「印象系列」：精選最精華的經典名景，為加人安排便捷的交通、舒適的飯店，帶您走進大城小鎮的文化風采，讓每一趟旅程，蛻變為人生怦然心動的「第一印象」。





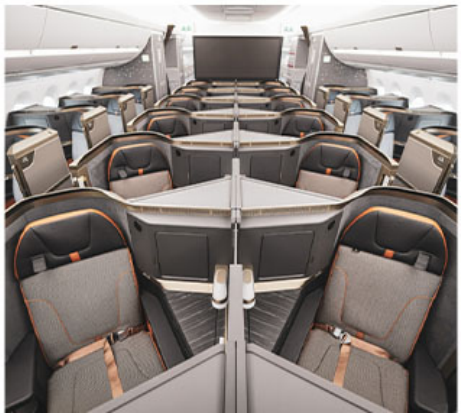



星宇航空 STARLUX 精品級飛航體驗

媲美宇宙中，光燦閃耀的北極星，點亮飛行的五感美學。

嶄新啟航．台北直飛歐美

特聘設計團隊打造嶄新客艙，硬體設備相當新穎，燈光隨情境柔和變化，帶來優雅舒適的飛航體驗。

舌尖創意．與指標餐飲跨界合作

星宇航空打破機上餐的想像，不定期與知名餐飲品牌聯手，讓您在飛航途中，一嚐特色餐餚。

寵愛自己．加價升等商務艙

出國，值得對自己好一點！歡迎加價升等「商務艙」，解鎖更舒適的座椅空間，神采奕奕航向異國祕境。

貼心提醒：
(1)商務艙席次有限，售完為止，如需加價升等請洽旅遊專員，報價另計。
(2)機型與行李限重規定，請依星宇航空規定為主。



加利利經典流傳 捷克設計理念

布拉格美得令人屏息，值得一趟旅行，親眼看看這座城的風采。
—— 物理學家．愛因斯坦

浪漫的前世今生．捷克

西元9世紀末「波西米亞公國」誕生，將布拉格定為首都。11世紀隸屬神聖羅馬帝國領地，經歷中世紀的蓬勃發展，開展東歐獨特的人文浪漫情懷，尤其布拉格的城堡、教堂、藝術建築眾多，譽為「千塔之城」和「歐洲之心」。

沉醉布拉格．連泊3晚才精彩

市面上其他旅行社，大多安排布拉格2晚，但布拉格擁有「歐洲露天博物館」之稱，可以體驗的活動非常豐富，我們將走訪城堡區、舊城廣場、天文鐘等，並享有自由活動時光，讓您盡情採購精品、紀念品。堅持住3晚，才能深度暢遊！

下榻童話小鎮．庫倫洛夫

最具童話氣氛的世界遺產「庫倫洛夫」，是伏爾他瓦河畔的中世紀瑰寶，加利利旅遊帶您欣賞彩繪塔、城堡、小鎮。同時擁有充分的自由活動時間，不妨穿梭在小巷尋寶，或挑一間心儀的咖啡館休憩，共度美好假期。

巴洛克溫泉小鎮．卡洛維瓦利

加利利邀請您跟隨卡夫卡、蕭邦、歌德、奧匈帝國國王、英王愛德華七世等名流貴族，徜徉皇室渡假勝地「波西米亞森林溫泉區：卡洛維瓦利」，漫步華麗唯美的溫泉迴廊，為這段輝煌歲月深深感動。

貼心提醒：若客滿或休息，將安排其他體驗，敬請知悉。



歐洲萬城之母 夢迴千塔之國

世界上只有布拉格，以一種美麗且祕密的羈絆，將人們緊緊連繫。
── 捷克裔作家．米蘭昆德拉

慕夏名畫．斯拉夫史詩

走訪13世紀建成的波西米亞城堡，欣賞捷克國寶畫家「慕夏」的斯拉夫史詩系列畫，總共20幅比人還高的巨型油畫，描繪捷克民族與斯拉夫人的磅礴神話。

最美歷史小鎮．庫倫洛夫城堡

此生必去的童話小鎮，穿梭中古世紀，沉醉迷人的紅屋瓦與石板路，寫下屬於自己的童話故事。

浪漫巴洛克．查理大橋來回走9遍

橫跨660多年的巴洛克絕美大橋，收藏了伏爾他瓦河的粼粼波光，無論晨曦散步、沉醉夕陽、抑或浪漫夜遊，我們都可以在歷史的長鏡頭下，演繹一場穿越時空的詠嘆調。

經典布拉格．市政府天文鐘

波西米亞的黃金歲月，凝聚於時代悠遠的老城廣場，逛一圈華麗天文鐘、百年市政廳、哥德式泰恩教堂，細數千塔之城的韶光。

波西米亞絢彩．布拉格城堡區

遊步於輝煌的古皇宮城堡區，漫賞唯美的波西米亞情采，獻演豐富的文化藝術內涵。

潔白如雪．琥珀卡城堡

受英國溫莎古堡啟發，阿道夫二世王子回捷克後，下令興建白色城堡。浪漫的英倫風貌與四季如畫的庭園，展現施瓦岑貝格家族的輝煌歲月。

貼心提醒：若客滿或休息，將安排其他體驗，敬請知悉。

玫瑰悠夢 布拉格市中心連泊

月光灑落波西米亞
溫柔搖籃您我的夢境

布拉格．飯店連泊

沉醉布拉格中心精華地段，從大廳出來逛街幾十分鐘，即可抵達布拉格舊城廣場、購物精品大街，以及市區景點。

(1)5星Ambassador Zlata husa
(2)5星Jalta Boutique Hotel





庫倫洛夫．夢境飯店

入住廣場市中心的典雅飯店，週邊彩麗的房舍、悠古石磚，編紡童話小鎮的迷人氛圍。愜意、舒適的客房設計，擁抱波西米亞韶景。

(1)4星Hotel Mlyn
(2)4星Bellevue Hotel Cesky Krumlov

皮爾森．溫馨飯店

蒞臨「皮爾森啤酒」之鄉的精選雅宿，鄰近中世紀大教堂和廣場，客房提供舒適整潔的環境，放鬆疲憊的身心。

(1)4星皮爾森Courtyard by Marriott Pilsen



貼心提醒：若休息或客滿，將安排其他飯店，敬請知悉。

風華饗食 波西米亞味蕾

美食是藝術、是音樂
編織讓人難以忘懷的旅程



愜意食光．飯店主廚推薦餐

選用當地食材，透過主廚團隊的巧思，烹飪料理出優雅自信的美味佳餚，為舌尖帶來曼妙滋味。



大快朵頤．波西米亞烤豬腳

整隻豬腳直接調味烘烤，豪邁上桌，大口展開肉食之旅，沉浸在捷克的經典滋味。



在地佳餚．波西米亞傳統料理

難得造訪東歐，當然要品嚐正宗道地的家鄉料理，安排豐富的特色佳餚，為旅程增添味蕾風采。



香嫩多汁．捷克道地烤鴨

以傳統獨特的食譜，調理肉嫩鮮美的波西米亞家常菜，一端上桌香氣四溢，搭配香料和紅酸菜，成就捷克經典餐餚。

貼心提醒：
(1)若客滿或休息等情況，將調整為其他精選料理，詳如行前說明會資料所載。
(2)照片為專業攝影師拍攝，擺盤、食材及菜色依季節調整，請以餐廳現場提供為準。



關於旅程，我想問的是

Q1：加利利捷克的優勢在哪裡？

加利利1996年起出發東歐，擁有豐富的捷克操作資歷，全程安排4～5星飯店，嚴選布拉格5星飯店連泊，地理位置卓越。深度品嚐異國道地料理，行程輕鬆悠閒。

Q2：請問捷克適合哪些人去呢？

加利利的捷克旅遊相當愜意、悠閒，行車公里數較短，不會一直拉車或是走馬看花，特別適合喜歡緩慢悠遊的貴賓，以及去過布拉格之後希望再訪的旅人，不管是孝親旅遊、家庭旅遊，都非常推薦。

Q3：請問有時間購買精品嗎？

當然有！布拉格市中心的精品大道叫做【巴黎街】，推薦您自由活動時間前往，盡情選購LV、Chanel、Longchamp、Hermes、Dior等時尚精品。

Q4：參觀教堂或宗教建築，服裝要注意什麼嗎？

切記不可穿著短褲、短裙、露背裝等過於輕鬆的服裝，以免觸犯禁忌，或受到工作人員阻攔無法入內參觀。

Q5：為什麼庫倫洛夫需要另外帶過夜包？

庫倫洛夫多為石板路，遊覽車無法進出，搬運行李箱非常不方便，因此需要攜帶過夜包，打包那晚的衣物隨身物品。庫倫洛夫也是世界遺產，飯店從古建築和修道院改建而成，房內空間相對受限，但座落市中心，地點非常好。

Q6：為什麼要專程欣賞「慕夏」的油畫？

「慕夏 Alfons Mucha」是捷克國寶級畫家，他出生於1860年，早年赴巴黎發展並發跡成名，擅長以柔美線條和唯美色彩，勾勒女士優雅端莊的神情，譽為「新藝術運動」的代表。1910年慕夏回到捷克，歷時18年創作20幅「斯拉夫史詩」巨幅油畫，刻劃斯拉夫民族的磅礴歷史與神話傳說，堪稱捷克最偉大的藝術瑰寶。

景點距離參考

布拉格 - 卡洛維瓦利 **128Km**
卡洛維瓦利 - 皮爾森 **81Km**
皮爾森 - 琥珀卡 **129Km**
琥珀卡 - 巴德傑維契 **11Km**
巴德傑維契 - 庫倫洛夫 **25Km**
庫倫洛夫 - 帖契 **113Km**
帖契 - 布爾諾 **100Km**
布爾諾 - 塔拉 **161Km**
塔拉 - 布拉格 **80Km**
行車總公里數 約828 Km

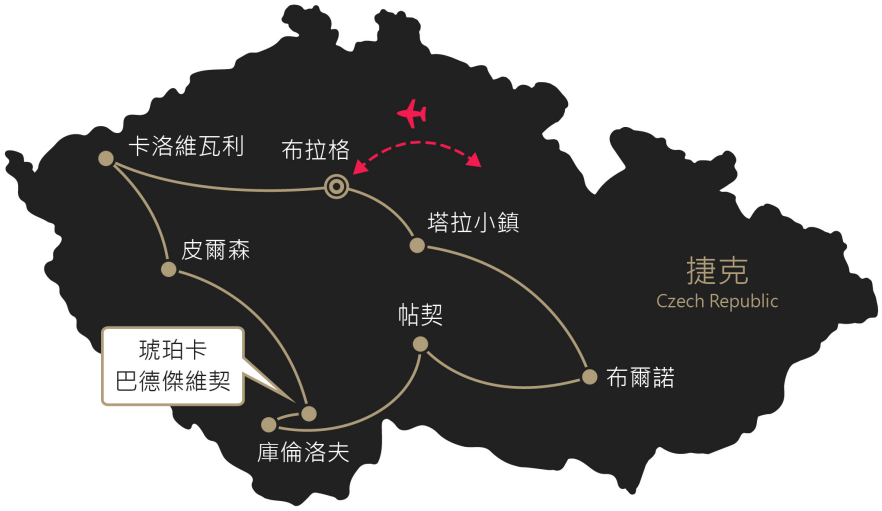

參考航班 中華航空

去程航班

CI067 TPE/PRG 台北/布拉格 23:45/07:25+1日
飛行時數 14小時40分

回程航班

CI068 PRG/TPE 布拉格/台北 10:30/05:25+1日
飛行時數 11小時55分

(以上為參考資訊，實際航班時間及轉機點以說明會資料為最終確認。)

DAY 1 台北/布拉格



邂逅浪漫國度

美好的旅程即將實現，開啟這一趟期待已久的旅行。童話般的美麗夢境，引領你走向最愜意、最悸動的夢幻國度。

【貼心提醒】本公司盡量忠於原行程，若遇交通、氣候、飯店地點等因素影響，仍保有行程順序調整之權利。

DAY 2 布拉格 - 卡洛維瓦利*溫泉迴廊* - 皮爾森



卡洛維瓦利 Karlovy Vary

依山傍谷的優雅渡假小鎮，曾吸引貝多芬、蕭邦、哥德來訪。流連特有的▲卡洛維瓦利溫泉迴廊，品嚐具療效的冷熱溫泉，饒富情趣。查理四世國王的故事，更為此地增添許多傳奇色彩。

皮爾森 Pilsen

波西米亞著名的啤酒之都▲皮爾森。啤酒金黃得清澈，帶有很濃的啤酒花香味，配合底層發酵法，在長期低溫下以淡啤酒方式釀造，是捷克最有名的啤酒，世界第一的啤酒值得一嚐！





皮爾森．聖巴爾多祿茂大教堂 St. Bartholomew

攜手漫步皮爾森市中心的主廣場，欣賞1295年興建的▲聖巴爾多祿茂大教堂，外觀為灰黑砂岩，展現恢弘肅穆的結構，屬於哥德式風格教堂，尖塔最高102公尺，號稱波西米亞最高的尖塔。

早餐：飛機上
午餐：波西米亞豬腳餐
晚餐：西式風味料理

4星皮爾森Courtyard by Marriott Pilsen
或同等級

DAY 3 皮爾森 - 琥珀卡 - 巴德傑維契 - 庫倫洛夫



琥珀卡．城堡 Hluboka Castle

施瓦岑貝格家族的王子與夫人，因喜愛英國溫莎古堡風格，返國後下令仿照興建，並漆成雪白色風貌。柔白浪漫的▲琥珀卡城堡，寬敞的花園，呈現盎然風采，譽為全捷克最美的城堡之一。

巴德傑維契 Budejovice

城鎮以啤酒出名，一起欣賞▲巴德傑維契塔樓，和▲歐圖卡二世廣場，彷彿可見昔日繁忙的馬市。廣場中間的參孫噴泉，引來伏爾他瓦河清冽的河水，鞠飲一口，彷彿散發著啤酒甘甜的味道。





庫倫洛夫 Krumlov

遊歷過百國各地的旅人，每當聊到世界上最像童話的地方，都不約而同指向庫倫洛夫。紅色的屋瓦、瑰麗的彩繪塔、樸實的民風，一起沉醉這座以城堡、石橋、流水和綠意，書寫的中世紀詩篇。

早餐：飯店內自助式
午餐：中式八菜一湯
晚餐：南波西米亞風味餐

4星Hotel Mlyn或Bellevue Hotel Cesky Krumlov / 或鄰近城市4星飯店

DAY 4 庫倫洛夫*城堡、自由活動*



庫倫洛夫．城堡 Krumlov Castle

世界遺產級的哥德式▲庫倫洛夫城堡建在山上，伏爾他瓦河蜿蜒而過，悠緩而寧靜，從城堡區俯瞰小鎮，紅瓦白牆的屋子在陽光下展露出迷人的風情，古堡上的斑駁似乎訴說著歷史的興衰起落。



庫倫洛夫．自由活動 Free Time of Krumlov

愜意漫步▲庫倫洛夫小鎮，特別推薦自由漫步於 (1)聖維塔教堂：哥德式建築地標。(2)理髮師橋：連接舊城區與城堡區。(3)漫步伏爾他瓦河畔，欣賞絕美風光。

早餐：飯店內自助式
午餐：自由活動時光，本餐敬請自理
晚餐：捷克傳統風味餐

4星Hotel Mlyn或Bellevue Hotel Cesky Krumlov / 或鄰近城市4星飯店

DAY 5 庫倫洛夫 - 帖契 - 慕夏*斯拉夫史詩鉅作* - 布爾諾



帖契 Telc

摩達維亞古城，吹著十四世紀的風。▲帖契市政廣場、迴廊街道、護城湖岸、哥德式塔尖，到文藝復興時期輝煌的立面；時間彷彿留在中世紀的向陽午後，歲月一切靜好，景色典雅無暇。



慕夏油畫．斯拉夫史詩 The Slav Epic

見證新藝術派畫家「慕夏」耗時18年（1910-1928）打造的巔峰巨作「★斯拉夫史詩」，全系列共20幅大尺寸油畫，單幅最高達8公尺。畫作融合神話與史實，刻畫斯拉夫民族千年的奮鬥與榮耀，規模宏大且情感深沉，堪稱民族瑰寶。



捷克國寶畫家．慕夏 Alfons Mucha

以「斯拉夫史詩」畫作展現民族情懷的▲慕夏（1860－1939），早年旅居法國，並在巴黎成名，是新藝術運動的代表人物。作品以端莊優雅的女性和精緻浪漫聞名，開創獨樹一幟的「慕夏風格」。



布爾諾 Brno

捷克第二大城▲布爾諾，自17世紀便是摩拉維亞文化的中心城市。矗立於包心菜廣場的帕納斯噴泉，反映歐洲輝煌而動盪的歷史；孟德爾於聖湯瑪斯修道院完成豌豆雜交實驗，奠定遺傳學定律。

早餐：飯店內自助式
午餐：鄉村西式料理
晚餐：飯店內主廚推薦

4星Hotel International Brno或同等級

【團費包含】★斯拉夫史詩鉅作。

DAY 6 布爾諾 - 塔拉小鎮*人骨教堂、聖芭芭拉教堂* - 布拉格*連泊第1晚*



塔拉 Kutna Hora

13世紀末，為波西米亞地區最具活力的▲塔拉小鎮，因著出產豐富銀礦而富庶，繁華程度僅次於布拉格，是波希米亞地區的第二大城。古城裡的市集、教堂、街道與布拉格的美感大相逕庭。



塔拉．人骨教堂 Sedlec Ossuary

潔白的教堂，透露一股肅靜的氛圍，處處羅列著各式骷髏的裝置藝術，深具歷史與時代共譜的奧妙意涵，時時刻刻震撼心中的激昂感受，無數壯觀的奇異美感，僅在★人骨教堂得以遇見。



塔拉．聖芭芭拉教堂 St. Barbara Cathedral

1388年開始著手建造的★聖芭芭拉教堂，是獻給「礦工的守護者」ㄧ芭芭拉，代表人民向這位聖人致敬。1905年教堂完工，總共耗時500年，放眼哥德式飛扶壁與尖塔的設計，十分優雅。



布拉格 Prague

唯美的房屋與高塔，雲集在▲布拉格，形成一整片紅瓦白牆之景，成就「百塔之城」的美名，因此世人也常說，布拉格是以城堡撰寫的詩篇，凡是讀過的人們，這一輩子都會忘不了。

早餐：飯店內自助式
午餐：摩拉維亞風味餐
晚餐：西式風味料理

5星Ambassador Zlata husa或Jalta Boutique Hotel或同等級

【團費包含】★人骨教堂、★聖芭芭拉教堂。

DAY 7 布拉格*城堡區、聖維特大教堂、連泊第2晚*



布拉格．路面電車 Tramvaje

復古與摩登的美感結合，打造出舒適、雅麗的★布拉格路面電車，透過半開放式的空間設計，感受「千塔之城」的豐饒麗景，行經皇宮古堡，敘說一段娓娓動人的榮華歲月。



布拉格．城堡區 Hradcany

跟著★專業導遊走訪布拉格城堡區，充滿氣魄的★古皇宮，展示華麗的皇冠、權杖、宴會廳等，象徵皇室的興盛，已列世界遺產。還有童話般靈巧的★黃金小徑，造訪22號藍色小屋，是作家卡夫卡的故居。



布拉格．聖維特大教堂 St. Vitus Cathedral

陽光透過藝術家慕夏之窗，灑進★聖維特大教堂，建築原為羅曼式教堂，後改建為哥德式大教堂，網狀拱頂是最具突破性的創新，整座教堂被譽為「建築之寶」（若遇關閉或彌撒，將改聖喬治教堂）。



布拉格．天文鐘 Astronomical Clock

百塔之城中世紀的美，彷彿濃縮在▲市政府天文鐘，分分秒秒記載波西米亞的永恆。美輪美奐的天文鐘，每整點吸引人潮駐足欣賞，煥發哥德式工藝美學，亦是2026蔡依林《布拉格廣場》新版MV拍攝地。

早餐：飯店內自助式
午餐：西式風味料理
晚餐：中式八菜一湯

5星Ambassador Zlata husa或Jalta Boutique Hotel或同等級

【團費包含】★布拉格路面電車、★布拉格城堡區（包含專業導遊、古皇宮、黃金小徑、聖維特大教堂）。

DAY 8 布拉格*全日自由活動、連泊第3晚*



自由活動推薦．布拉格舊城區 Free Time of Prague

推薦漫步▲舊城區，恣意踩著石板路閒逛，或許欣賞街頭藝人表演，或許靜靜聆聽市街上流洩不絕的笑聲與暢談，或許拿出購物清單，在浪漫的布拉格街道上，展開購物尋寶之旅。



自由活動推薦．帝國咖啡館 Café Imperial

世界十大咖啡館之一的▲帝國咖啡館，宛如歐洲貴族的金黃色殿堂，白瓷浮雕的精美壁畫及柱子，馬賽克拼貼的藝術天花板，優雅入席深刻品味，每一分每一秒都令人悸動。



自由活動推薦．慕夏博物館 Mucha Art

享譽全球的「新藝術運動」代表畫家「慕夏」，受到波西米亞的藝術思潮影響，使他的創作自成一格。蒞臨畫家布拉格家鄉，觀賞▲慕夏博物館，繾綣秀美的線條，流動生命力的飽滿曲線。



自由活動推薦．查理大橋 Charles Bridge

有著「巴洛克雕塑博物館」美名的▲查理大橋，串聯起城堡區與老城區。橋上矗有數座雕塑，細節篆刻得十分精美，多數為巴洛克風格的設計，橋下的伏爾他瓦河正輕盈地緩緩漫流著。

早餐：飯店內自助式
午餐：自由活動時光，本餐敬請自理
晚餐：飯店內主廚推薦餐

5星Ambassador Zlata husa或Jalta Boutique Hotel或同等級

DAY 9 布拉格/台北



美好的旅程．我們下次再見

溫柔包好繽紛的紀念品，以及難忘的旅遊回憶，我們即將踏上歸途，和煦的風，會一直伴隨我們，祝福大家並歡迎下次再來作客！

早餐：飯店內自助式
午餐：飛機上

DAY 10 台北



分享您的旅行感動

【旅遊BLOG+ 長期徵文中】快樂的記憶，滿載著異國浪漫情懷。無論是感動時刻、拍照打卡、購物祕笈，都烙印在您最深刻的回憶，歡迎您與我們分享！並期待未來與您再次環遊世界！

費用說明（訂金、機票與優惠問題，請洽詢您的旅遊專員）

1. 費用包含：住宿、食（自理餐除外）、行程中安排之入內參觀景點門票、全程導遊司機領隊服務費、團體行程天數中500萬旅遊契約責任險、20萬意外傷害醫療險。
2. 費用不包括：簽證、機場來回接送、護照或其他旅遊證件辦理費（持台灣6個月以上效期護照入境歐盟國家免簽證）、旅行袋、床頭與行李等禮貌性質小費、私人費用等。
3. 團體如搭乘長榮/中華/星宇等亞洲籍航空：經濟艙每人訂金NT. 20,000元。（遇農曆春節期間，訂金將提高）
4. 團體如搭乘土耳其/阿聯酋等外籍航空：經濟艙每人訂金NT. 40,000元。（遇農曆春節期間，訂金將提高）
5. 不分亞洲籍和外籍航空，豪經艙每人訂金NT. 60,000元，商務艙每人訂金NT. 60,000元。（遇農曆春節期間或限時限量活動，訂金將提高）
6. 部分團體不含國際段機票，則每人訂金NT. 20,000元。（特別說明：若團體不含國際段機票，則集合地點、集合日期時間，請依每日行程內容而定，歡迎洽詢旅遊專員）
7. 保留團位後請於三日內繳交訂金，如遇團體額滿或限期開票，請於隔日繳交訂金，始完成報名手續。
8. 提醒您：當您繳付訂金即表示旅遊契約產生效力，本公司將依各協力商之要求，為您預付此趟旅程的旅館餐廳或機票等費用。若您因故取消，本公司將依「國外旅遊定型化契約書」之相關條款或估算已實付的費用，向您收取超支費用或退回剩餘訂金。多數外籍航空公司一經開立機票，旅客需付全額票款，且不接受調整名單。
9. 交通、餐食、飯店、每日行程內容，皆為事先安排，若旅客臨時在國外通知無法參加，視同放棄行程，無法退費。

證件需求與團體保險

1. 報名必備三項資料：客戶基本資料表、護照正本或護照影本另備「護照自帶切結書」、訂金傳真刷卡確認單。
2. 無護照、護照頁數或效期不足（需六個月以上，以入境台灣日期為準）、過期者或護照汙損（含髒污、封面與內頁分離、局部破裂、蓋有非出入境之印章等）、相貌變更與護照照片不符、姓名變更等，>>請詳閱「護照申請須知」或來電洽詢。
3. 依法為旅客投保，並自主提高保額。若旅客想獲得更多保險的保障，可自行投保旅行平安保險或旅遊綜合保險。
4. 特殊身分者（如軍警人員、役男）請先申請許可或加蓋「出境許可章」。
5. 多重國籍者，進出中華民國須使用同一本護照。在台居留身分者，請攜帶居留證出入境。若需辦簽證，報名時請告知專員。
6. 未成年子女（未滿18歲）獨自參團或未有父母同行者，都必須配合法規填寫父母同意書。

團體住房權益小叮嚀

1. 團費報價以雙人房（2人一室）為主，歡迎您結伴參加。若單數報名，須酌收全程單人房差額。加利利旅遊會協助安排同性團友共用一室，若能順利調整，則免收單人房差額。
2. 單人房為一人房（Single for Single use），非雙人房供一人使用（Double for Single use），單人房較雙人房小。
3. 三人一室通常為雙人房加一床，許多旅館只接受小孩（12歲以下）才能加床，一大二小或二大一小合住，加床大多為摺疊床、沙發床或行軍彈簧床，空間有限加上三人份的行李，勢必影響住宿品質，故建議避免住宿三人一室。
4. 飯店的團體房無法指定連通房，若同行親友想指定同樓層或鄰近房，本公司將向飯店爭取，但無法保證飯店一定提供。
5. 為遵守消防法規，年滿12 歲者，不可加床三人（含以上）同室。2~12 歲小孩皆需佔床。2 歲以下嬰兒可不佔床。
6. 團體選用標準房型，且房間多數大小不一，房型皆由飯店統一安排分配，恕無法指定房型，以及景觀與否，請依行前說明會資料為準。貴賓如有房間加價升等需求，請洽旅遊專員。
7. 若飯店標準房型客滿或特殊情況，獲飯店善意升等，非本公司所能掌控，亦無差別待遇，敬請知悉。
8. 每日行程的飯店，若客滿或整修等，本公司保有調整之權利，將精選其他飯店或住宿地點，懇請見諒。

團體行程交通說明

1. 部分航空公司可由高雄或台中自行飛往轉機點與團體會合，請洽詢旅遊專員。
2. 中華/長榮航空國際段有提供高鐵優惠，高鐵屬代訂服務，依航空公司實際訂位為主，無法保證訂位成功，請洽旅遊專員。
3. 航空公司座位安排：團費包含的機票類型為「團體機票」，不適用出發前預先選位，也無法事先確認座位相關需求（如靠窗、靠走道等），座位由航空公司安排，多依英文姓名依序排列，同行者有可能無法安排坐在一起，敬請知悉。

其他說明

1. 航空公司、飯店、餐廳、景點順序和景點停留時間之確認，本公司盡量忠於原行程。若遇交通、氣候、住宿地點、景點距離等因素影響，公司保有調整之權利。若有異動將通知，並依行前說明會資料為準。
2. 每個國家的旅遊風險程度不同，為考量旅客自身旅遊安全並顧及同團團員的旅遊權益，若有慢性疾病、70歲以上、行動不便等狀況，請主動告知，且需有親友同行，方可接受報名。若未主動告知，以致無法成行或衍生其他問題，旅客需自行負責。
3. 國外餐食葷食多肉、素食選擇少。請於報名時主動告知特殊餐食需求（例如不吃生食、不吃海鮮、不吃牛羊、不吃鴨鵝、不吃動物內臟等），我們將盡力協助，但無法保證皆可調整。最晚務必在出發前14天，主動告知旅遊專員。若逾期通知，國外餐廳每一項修改，將收取修改服務費20歐元。
4. 國外多數商店會於星期日及國定假日休息，如有明確購物計畫，請提早告知，以便建議其他出發日期。
5. 景點、飯店、餐食照片或影片，皆為專業攝影師拍攝，實景會隨時節、角度或官方調整而有所不同，敬請知悉。
6. 本公司將贈送每位貴賓出國期間之免費網路（規格為網卡或Wi-Fi機，恕不挑選）。歸國後請依領隊指示隨團歸還，機器或配件若遺失、損壞或逾期歸還，須照價賠償或繳交逾期費。
7. 若欲參加蜜月團，須憑3年內喜帖或結婚證書報名。若蜜月團屆時未滿16人，將開放非蜜月客參團，視實際情況滾動調整。